



ΖΕΓΓΙΝΗ ΤΑΝΙΑ  
18.632 ΜΟΡΙΑ  
Ιατρική Ιωαννίνων

## ΤΟ ΝΕΟ ΕΞΕΤΑΣΤΙΚΟ ΣΥΣΤΗΜΑ για την εισαγωγή σε ΑΕΙ και ΤΕΙ

Για το σχολικό έτος 2015 - 2016 θα ισχύσει ένα απλό σύστημα εισαγωγής στην τριτοβάθμια εκπαίδευση, με **τρεις ομάδες προσανατολισμού**, σύμφωνα με το οποίο οι μαθητές θα έχουν δύο δυνατότητες:

**α)** να δίνουν εξετάσεις σε 4 μαθήματα και να είναι υποψήφιοι σε ένα μόνο επιστημονικό πεδίο και  
**β)** να δίνουν εξετάσεις σε 5 μαθήματα και να είναι υποψήφιοι σε δύο επιστημονικά πεδία.

Έτσι διευκολύνονται οι μαθητές αφού μπορούν να επιλέξουν μεγαλύτερο αριθμό των τμημάτων στο μηχανογραφικό δελτίο, αφού δεν υπάρχει πλέον ο περιορισμός του ενός και μόνο επιστημονικού πεδίου.

Μια καινοτομία του νέου συστήματος είναι ότι **όλοι οι υποψήφιοι** ανεξάρτητα από την ομάδα προσανατολισμού που έχουν επιλέξει θα μπορούν να έχουν πρόσβαση στο 4ο Επιστημονικό Πεδίο (Παιδαγωγικών Σπουδών).

Οι ομάδες Προσανατολισμού είναι:

- 1) **ΟΜΑΔΑ ΠΡΟΣΑΝΑΤΟΛΙΣΜΟΥ ΑΝΘΡΩΠΙΣΤΙΚΩΝ ΣΠΟΥΔΩΝ**
- 2) **ΟΜΑΔΑ ΠΡΟΣΑΝΑΤΟΛΙΣΜΟΥ ΘΕΤΙΚΩΝ ΣΠΟΥΔΩΝ**
- 3) **ΟΜΑΔΑ ΠΡΟΣΑΝΑΤΟΛΙΣΜΟΥ ΣΠΟΥΔΩΝ ΟΙΚΟΝΟΜΙΑΣ & ΠΛΗΡΟΦΟΡΙΚΗΣ**

Κάθε ομάδα προσανατολισμού έχει τρία κοινά μαθήματα, που απαιτούνται σε όλα τα επιστημονικά πεδία όπου έχει πρόσβαση η συγκεκριμένη ομάδα και άλλα τρία, από τα οποία ο κάθε υποψήφιος μπορεί να επιλέξει ένα ή δύο.

Το τέταρτο μάθημα που θα επιλεγεί από ένα υποψήφιο είναι πολύ σημαντικό, γιατί τον οδηγεί σε συγκεκριμένο επιστημονικό πεδίο ενώ το πέμπτο μάθημα αν επιλεγεί ξεκλειδώνει τμήματα και από δεύτερο επιστημονικό πεδίο



# 2016

ΑΝΑΓΝΩΣΤΟΠΟΥΛΟΥ ΝΤ.  
18.948 ΜΟΡΙΑ  
Νομική Αθήνας



Όλοι οι υποψήφιοι που θα ακολουθήσουν την **ΟΜΑΔΑ ΠΡΟΣΑΝΑΤΟΛΙΣΜΟΥ ΑΝΘΡΩΠΙΣΤΙΚΩΝ ΣΠΟΥΔΩΝ** θα εξετασθούν υποχρεωτικά σε τρία κοινά μαθήματα (Νεοελληνική Γλώσσα, Αρχαία και Ιστορία)

- Αν οι υποψήφιοι εκτός από τα τρία κοινά μαθήματα επιλέξουν να εξετασθούν και στα Λατινικά της Ομάδας Προσανατολισμού, τότε έχουν πρόσβαση στο 1ο Επιστημονικό Πεδίο.
- Αν οι υποψήφιοι εκτός από τα τρία κοινά μαθήματα επιλέξουν να εξετασθούν και στη Βιολογία Γενικής Παιδείας, τότε έχουν πρόσβαση με μειωμένα μόρια στο 3ο Επιστημονικό Πεδίο.
- Αν οι υποψήφιοι εκτός από τα τρία κοινά μαθήματα επιλέξουν να εξετασθούν και στα Μαθηματικά Γενικής Παιδείας, τότε έχουν πρόσβαση στο 4ο Επιστημονικό Πεδίο.

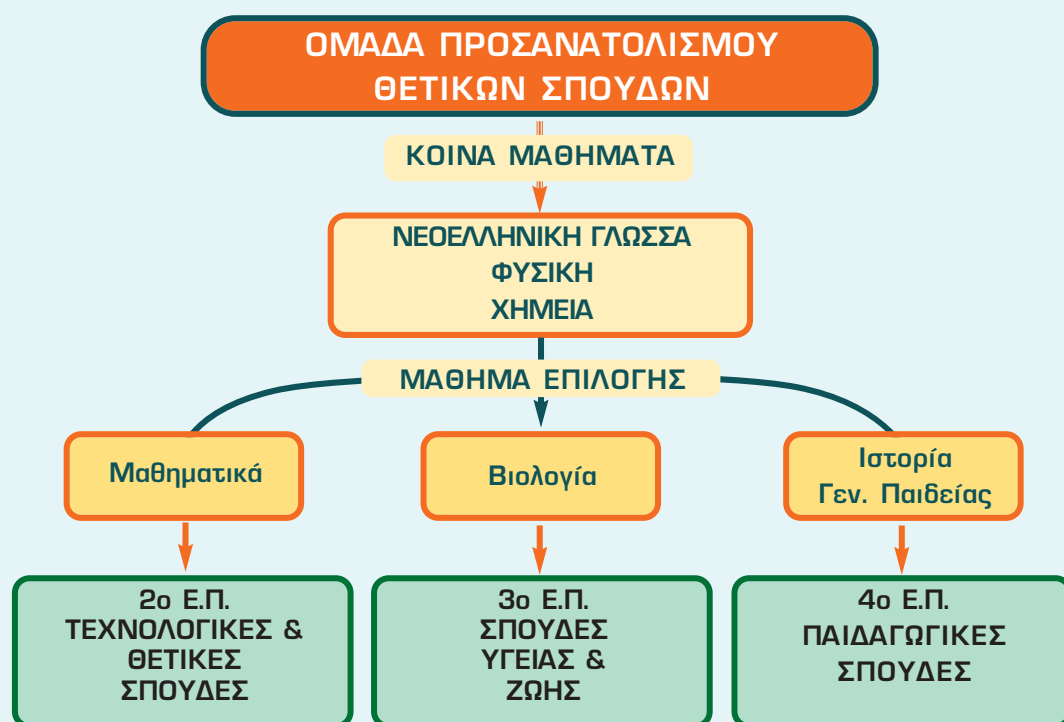

#### ΔΙΔΑΣΚΟΜΕΝΑ ΜΑΘΗΜΑΤΑ ΘΕΤΙΚΩΝ ΣΠΟΥΔΩΝ

- ➔ Μαθηματικά κατεύθυνσης
- ➔ Φυσική κατεύθυνσης
- ➔ Χημεία κατεύθυνσης
- ➔ Βιολογία κατεύθυνσης
- ➔ Ανάπτυξη Εφαρμογών σε Προγραμματιστικό Περιβάλλον (ΑΕΠΠ)

Όλοι οι υποψήφιοι που θα ακολουθήσουν την **ΟΜΑΔΑ ΠΡΟΣΑΝΑΤΟΛΙΣΜΟΥ ΘΕΤΙΚΩΝ ΣΠΟΥΔΩΝ** θα εξετασθούν υποχρεωτικά σε τρία κοινά μαθήματα (Νεοελληνική Γλώσσα, Φυσική και Χημεία)

- Αν οι υποψήφιοι, εκτός από τα τρία κοινά μαθήματα, επιλέξουν να εξετασθούν στα Μαθηματικά Ομάδας Προσανατολισμού, τότε έχουν πρόσβαση στα Τμήματα του 2ου Επιστημονικού Πεδίου.
- Αν οι υποψήφιοι εκτός από τα τρία κοινά μαθήματα, επιλέξουν να εξετασθούν στη Βιολογία Ομάδας Προσανατολισμού, τότε έχουν πρόσβαση στο 3ο Επιστημονικό Πεδίο.
- Αν οι υποψήφιοι, εκτός από τα τρία κοινά μαθήματα, επιλέξουν να εξετασθούν και στην Ιστορία Γενικής Παιδείας, τότε έχουν πρόσβαση στο 4ο Επιστημονικό Πεδίο.



ΑΠΟΣΤΟΛΙΔΗ ANNA  
18.529 ΜΟΡΙΑ  
Φαρμακευτική Αθήνας

**ΟΜΑΔΑ ΠΡΟΣΑΝΑΤΟΛΙΣΜΟΥ  
ΣΠΟΥΔΩΝ ΟΙΚΟΝΟΜΙΑΣ & ΠΛΗΡΟΦΟΡΙΚΗΣ**

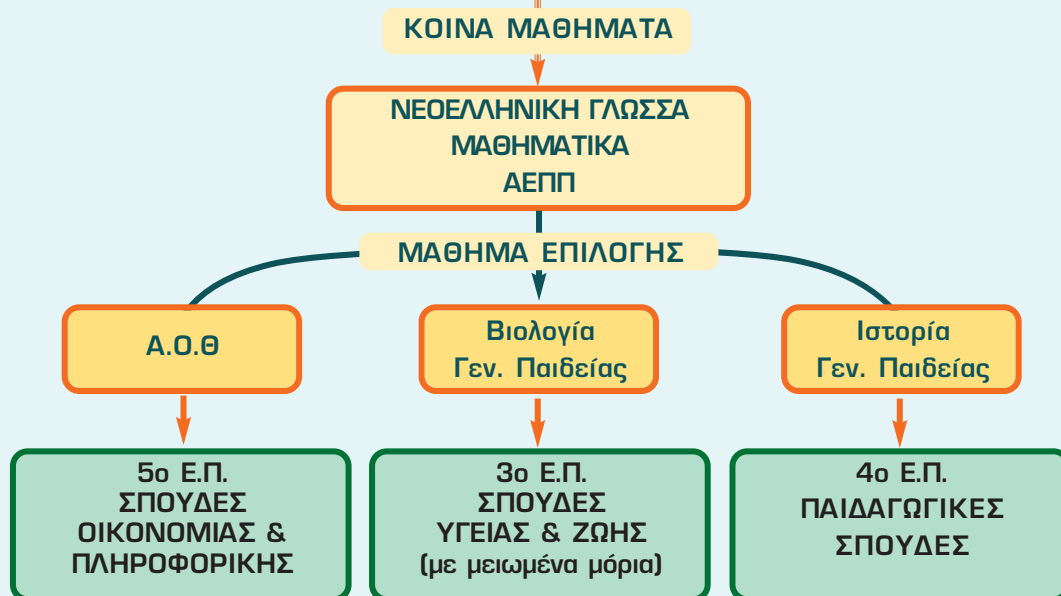

**ΔΙΔΑΣΚΟΜΕΝΑ ΜΑΘΗΜΑΤΑ ΘΕΤΙΚΩΝ ΣΠΟΥΔΩΝ**

- ⇒ Μαθηματικά κατεύθυνσης
- ⇒ Αρχές Οικονομικής Θεωρίας (ΑΟΘ)
- ⇒ Ιστορία κατεύθυνσης
- ⇒ Ανάπτυξη Εφαρμογών σε Προγραμματιστικό Περιβάλλον (Α.Ε.Π.Π.)
- ⇒ Κοινωνιολογία

Όλοι οι υποψήφιοι που θα ακολουθήσουν την **ΟΜΑΔΑ ΠΡΟΣΑΝΑΤΟΛΙΣΜΟΥ ΣΠΟΥΔΩΝ ΟΙΚΟΝΟΜΙΑΣ & ΠΛΗΡΟΦΟΡΙΚΗΣ** θα εξετασθούν υποχρεωτικά σε τρία κοινά μαθήματα (Νεοελληνική Γλώσσα, Μαθηματικά και Ανάπτυξη Εφαρμογών σε Προγραμματιστικό Περιβάλλον)

- Αν οι υποψήφιοι εκτός από τα ανωτέρω τρία κοινά μαθήματα επιλέξουν να εξετασθούν και στις Αρχές Οικονομικής Θεωρίας (ΑΟΘ), τότε έχουν πρόσβαση στο 5ο Επιστημονικό Πεδίο.
- Αν οι υποψήφιοι εκτός από τα τρία κοινά μαθήματα επιλέξουν να εξετασθούν και στη Βιολογία Γενικής Παιδείας, τότε έχουν πρόσβαση **με μειωμένα μόρια** στο 3ο Επιστημονικό Πεδίο.
- Αν οι υποψήφιοι, εκτός από τα ανωτέρω τρία κοινά μαθήματα επιλέξουν να εξετασθούν και στην Ιστορία Γενικής Παιδείας, τότε έχουν πρόσβαση στο 4ο Επιστημονικό Πεδίο.

**ΔΙΕΥΚΡΙΝΗΣΕΙΣ**

- Τα επιστημονικά πεδία στα οποία θα μπορούν να έχουν πρόσβαση οι υποψήφιοι είναι:

- 1ο ΕΠΙΣΤΗΜΟΝΙΚΟ ΠΕΔΙΟ: **ΑΝΘΡΩΠΙΣΤΙΚΕΣ ΝΟΜΙΚΕΣ & ΚΟΙΝΩΝΙΚΕΣ ΣΠΟΥΔΕΣ**
- 2ο ΕΠΙΣΤΗΜΟΝΙΚΟ ΠΕΔΙΟ: **ΤΕΧΝΟΛΟΓΙΚΕΣ & ΘΕΤΙΚΕΣ ΣΠΟΥΔΕΣ**
- 3ο ΕΠΙΣΤΗΜΟΝΙΚΟ ΠΕΔΙΟ: **ΣΠΟΥΔΕΣ ΥΓΕΙΑΣ & ΖΩΗΣ**
- 4ο ΕΠΙΣΤΗΜΟΝΙΚΟ ΠΕΔΙΟ: **ΠΑΙΔΑΓΩΓΙΚΕΣ ΣΠΟΥΔΕΣ**
- 5ο ΕΠΙΣΤΗΜΟΝΙΚΟ ΠΕΔΙΟ: **ΣΠΟΥΔΕΣ ΟΙΚΟΝΟΜΙΑΣ & ΠΛΗΡΟΦΟΡΙΚΗΣ**

- Στον υπολογισμό των μορίων εισαγωγής, δύο από τα τέσσερα μαθήματα που θα αντιστοιχούν σε ένα Επιστημονικό Πεδίο θα έχουν αυξημένο συντελεστή βαρύτητας, που θα ορισθεί με υπουργική απόφαση.
- Δεν έχει καθοριστεί ακόμη ποιά τμήματα θα συμπεριληφθούν σε κάθε ένα από τα πέντε επιστημονικά πεδία.

# 2016

ΑΓΓΕΛΟΥ ΧΡΥΣΑΝΘΗ  
18.468 ΜΟΡΙΑ  
Φ.Π.Ψ. Πρόγραμ.Ψυχολ.Αθ.



## ΤΑ ΕΞΕΤΑΖΟΜΕΝΑ ΜΑΘΗΜΑΤΑ ΚΑΙ ΟΙ ΣΥΝΤΕΛΕΣΤΕΣ ΤΩΝ ΜΑΘΗΜΑΤΩΝ ΑΥΞΗΜΕΝΗΣ ΒΑΡΥΤΗΤΑΣ

ΕΠΙΣΤΗΜΟΝΙΚΑ ΠΕΔΙΑ	ΟΜΑΔΑ ΠΡΟΣΑΝΑΤΟΛΙΣΜΟΥ ΑΝΘΡΩΠΙΣΤΙΚΩΝ ΣΠΟΥΔΩΝ	ΟΜΑΔΑ ΠΡΟΣΑΝΑΤΟΛΙΣΜΟΥ ΘΕΤΙΚΩΝ ΣΠΟΥΔΩΝ	ΟΜΑΔΑ ΠΡΟΣΑΝΑΤΟΛΙΣΜΟΥ ΣΠΟΥΔΩΝ ΟΙΚΟΝΟΜΙΑΣ & ΠΛΗΡΟΦΟΡΙΚΗΣ
<b>1</b> ΑΝΘΡΩΠΙΣΤΙΚΩΝ ΝΟΜΙΚΩΝ & ΚΟΙΝΩΝΙΚΩΝ ΕΠΙΣΤΗΜΩΝ	1. ΑΡΧΑΙΑ ΕΛΛΗΝΙΚΑ ΠΡΟΣΑΝ. (1,3)		
	2. ΙΣΤΟΡΙΑ ΠΡΟΣΑΝΑΤΟΛΙΣΜΟΥ (0,7)		
	3. ΝΕΟΕΛΛΗΝΙΚΗ ΓΛΩΣΣΑ		
	4. ΛΑΤΙΝΙΚΑ		
<b>2</b> ΘΕΤΙΚΩΝ & ΤΕΧΝΟΛΟΓΙΚΩΝ ΕΠΙΣΤΗΜΩΝ		1. ΜΑΘΗΜΑΤΙΚΑ ΠΡΟΣΑΝ. (1,3)	
		2. ΦΥΣΙΚΗ ΠΡΟΣΑΝΑΤΟΛΙΣΜΟΥ (0,7)	
		3. ΧΗΜΕΙΑ ΠΡΟΣΑΝΑΤΟΛΙΣΜΟΥ	
		4. ΝΕΟΕΛΛΗΝΙΚΗ ΓΛΩΣΣΑ	
<b>3</b> ΕΠΙΣΤΗΜΩΝ ΥΓΕΙΑΣ & ΖΩΗΣ	1. ΒΙΟΛΟΓΙΑ ΓΕΝ. ΠΑΙΔΕΙΑΣ (0,9)	1. ΒΙΟΛΟΓΙΑ ΠΡΟΣΑΝ. (1,3)	1. ΒΙΟΛΟΓΙΑ ΓΕΝ. ΠΑΙΔΕΙΑΣ (0,9)
	2. ΝΕΟΕΛΛΗΝΙΚΗ ΓΛΩΣΣΑ (0,4)	2. ΧΗΜΕΙΑ ΠΡΟΣΑΝΑΤΟΛΙΣΜΟΥ (0,7)	2. ΝΕΟΕΛΛΗΝΙΚΗ ΓΛΩΣΣΑ (0,4)
	3. ΑΡΧΑΙΑ ΕΛΛΗΝΙΚΑ ΠΡΟΣΑΝ.	3. ΦΥΣΙΚΗ ΠΡΟΣΑΝΑΤΟΛΙΣΜΟΥ	3. ΜΑΘΗΜΑΤΙΚΑ ΠΡΟΣΑΝ.
	4. ΙΣΤΟΡΙΑ ΠΡΟΣΑΝΑΤΟΛΙΣΜΟΥ	4. ΝΕΟΕΛΛΗΝΙΚΗ ΓΛΩΣΣΑ	4. ΑΝΑΠΤΥΞΗ ΕΦΑΡΜΟΓΩΝ
<b>4</b> ΕΠΙΣΤΗΜΩΝ ΤΗΣ ΕΚΠΑΙΔΕΥΣΗΣ	1. ΝΕΟΕΛΛΗΝΙΚΗ ΓΛΩΣΣΑ (1,3)	1. ΝΕΟΕΛΛΗΝΙΚΗ ΓΛΩΣΣΑ (1,3)	1. ΝΕΟΕΛΛΗΝΙΚΗ ΓΛΩΣΣΑ (1,3)
	2. ΜΑΘΗΜΑΤΙΚΑ ΓΕΝ. ΠΑΙΔΕΙΑΣ (0,7)	2. ΙΣΤΟΡΙΑ ΓΕΝ. ΠΑΙΔΕΙΑΣ (0,7)	2. ΙΣΤΟΡΙΑ ΓΕΝ. ΠΑΙΔΕΙΑΣ (0,7)
	3. ΑΡΧΑΙΑ ΕΛΛΗΝΙΚΑ ΠΡΟΣΑΝ.	3. ΦΥΣΙΚΗ ΠΡΟΣΑΝΑΤΟΛΙΣΜΟΥ	3. ΜΑΘΗΜΑΤΙΚΑ ΠΡΟΣΑΝ.
	4. ΙΣΤΟΡΙΑ ΠΡΟΣΑΝΑΤΟΛΙΣΜΟΥ	4. ΧΗΜΕΙΑ ΠΡΟΣΑΝΑΤΟΛΙΣΜΟΥ	4. ΑΝΑΠΤΥΞΗ ΕΦΑΡΜΟΓΩΝ
<b>5</b> ΕΠΙΣΤΗΜΩΝ ΟΙΚΟΝΟΜΙΑΣ & ΠΛΗΡΟΦΟΡΙΚΗΣ			1. ΜΑΘΗΜΑΤΙΚΑ ΠΡΟΣΑΝ. (1,3)
			2. ΑΡΧΕΣ ΟΙΚΟΝΟΜ. ΘΕΩΡΙΑΣ (0,7)
			3. ΝΕΟΕΛΛΗΝΙΚΗ ΓΛΩΣΣΑ
			4. ΑΝΑΠΤΥΞΗ ΕΦΑΡΜΟΓΩΝ

ΜΑΘΗΜΑΤΑ ΠΡΟΣΑΝΑΤΟΛΙΣΜΟΥ ΑΥΞΗΜΕΝΗΣ ΒΑΡΥΤΗΤΑΣ

ΜΑΘΗΜΑΤΑ ΑΥΞΗΜΕΝΗΣ ΒΑΡΥΤΗΤΑΣ ΓΕΝΙΚΗΣ ΠΑΙΔΕΙΑΣ ΠΟΥ ΑΝΤΙΚΑΘΙΣΤΟΥΝ ΤΑ ΜΑΘΗΜΑΤΑ ΠΡΟΣΑΝΑΤΟΛΙΣΜΟΥ ΑΥΞΗΜΕΝΗΣ ΒΑΡΥΤΗΤΑΣ



ΣΠΥΡΑΤΟΥ ΔΗΜΗΤΡΑ  
18.840 ΜΟΡΙΑ  
Φυσικό Αθήνας

ΟΔΗΓΟΣ ΣΠΟΥΔΩΝ 2016

## ΥΠΟΛΟΓΙΣΜΟΣ ΤΩΝ ΜΟΡΙΩΝ ΕΙΣΑΓΩΓΗΣ

### ΤΡΟΠΟΣ ΥΠΟΛΟΓΙΣΜΟΥ ΜΟΡΙΩΝ ΕΙΣΑΓΩΓΗΣ

Με νέο σύστημα που θυμίζει τις παλιές «δέσμες» και περιλαμβάνει την εξέταση μόνο σε τέσσερα ή πέντε μαθήματα (ανάλογα με την κατεύθυνση των υποψηφίων) διαγωνίζονται το καλοκαίρι του 2016 οι υποψήφιοι για τα ιδρύματα ανώτατης εκπαίδευσης της χώρας.

Οι βάσεις εισαγωγής σε πανεπιστήμια και ΤΕΙ το 2016 δεν θα είναι συγκρίσιμες με τις βάσεις προηγούμενων ετών, καθώς θα απουσιάζει από τον αλγόριθμό τους η προφορική βαθμολογία των υποψηφίων.

Μεγαλύτερη βαθμολογική αξία θα έχουν έτσι τα μαθήματα αυξημένης βαρύτητας σε κάθε κατεύθυνση. Χαρακτηριστικό είναι ότι, για παράδειγμα, τα Μαθηματικά ή τα Αρχαία Ελληνικά που είχαν με το προηγούμενο σύστημα στο σύνολο των μορίων ενός υποψηφίου βαθμολογική αξία 24%, στο νέο έχουν αξία 33% του συνόλου των μορίων.

Για κάθε επιστημονικό πεδίο που μπορεί να επιλέξει ο υποψήφιος έχει ένα σύνολο μορίων που καθορίζει την εισαγωγή του στα τμήματα των συγκεκριμένων επιστημονικών πεδίων

Για τμήματα που **δεν απαιτείται ειδικό μάθημα** το σύνολο των μορίων δίνεται από τη σχέση:

Άθροισμα βαθμών των 4 μαθημάτων Ομάδας Προσανατολισμού $\times 2$	+	Βαθμός πρόσβασης α' μαθήματος αυξημένης βαρύτητας $\times 1,3$	+	Βαθμός πρόσβασης β' μαθήματος αυξημένης βαρύτητας $\times 0,7$	$\times 100$
--	---	---	---	---	--------------

Για τμήματα που **απαιτείται ειδικό μάθημα** το σύνολο των μορίων δίνεται από τη σχέση:

Άθροισμα βαθμών των 4 μαθημάτων Ομάδας Προσανατολισμού $\times 2$	+	Βαθμός πρόσβασης α' μαθήματος αυξημένης βαρύτητας $\times 1,3$	+	Βαθμός πρόσβασης β' μαθήματος αυξημένης βαρύτητας $\times 0,7$	+	Βαθμός ειδικού μαθήματος $\times 1$ ή $\times 2$ κατά περίπτωση	$\times 100$
--	---	---	---	---	---	--	--------------

Ο μέγιστος αριθμός μορίων για ένα υποψήφιο που δεν εξετάζεται σε ειδικά μαθήματα είναι **20.000 μόρια**, για υποψήφιο που εξετάζεται σε ειδικό μάθημα με συντελεστή βαρύτητας 1 είναι **22.000 μόρια** και για υποψήφιο που εξετάζεται σε ειδικό μάθημα με συντελεστή βαρύτητας 2 είναι **24.000 μόρια**.

#### ΠΑΡΑΔΕΙΓΜΑ 1

Υποθέτουμε ότι υποψήφιος από την ΟΜΑΔΑ ΠΡΟΣΑΝΑΤΟΛΙΣΜΟΥ ΘΕΤΙΚΩΝ ΣΠΟΥΔΩΝ έχει Μαθηματικά (ΠΡΟΣ.) 16,7 Φυσική (ΠΡΟΣ.) 15,2 Χημεία (ΠΡΟΣ.) 19,8 Νεοελληνική Γλώσσα 16 και Ιστορία Γ.Π 18,4 επιλέγει το 2ο και 4ο Επιστημονικό Πεδίο. Ο υποψήφιος αυτός θα έχει:

**Στο 2ο Επιστημονικό Πεδίο:**

$$[(16,7+15,2+19,8+16) \times 2]+(16,7 \times 1,3)+(15,2 \times 0,7)] \times 100 = 16.775 \text{ μόρια}$$

**Στο 4ο Επιστημονικό Πεδίο:**

$$[(15,2+19,8+16+18,4 \times 2)+(16 \times 1,3)+(18,4 \times 0,7)] \times 100 = 17.248 \text{ μόρια}$$

#### ΠΑΡΑΔΕΙΓΜΑ 2

Υποθέτουμε ότι υποψήφιος από την ΟΜΑΔΑ ΠΡΟΣΑΝΑΤΟΛΙΣΜΟΥ ΣΠΟΥΔΩΝ ΟΙΚΟΝΟΜΙΑΣ & ΠΛΗΡΟΦΟΡΙΚΗΣ έχει Μαθηματικά (ΠΡΟΣ.) 17,3 ΑΕΠ 18,1 ΑΘΘ 19,4 Νεοελληνική Γλώσσα 14,7 Ιστορία Γ.Π 19,3 και μάθημα με συντελεστή βαρύτητας (1) 17,9 επιλέγει το 5ο και 4ο Επιστημονικό Πεδίο. Ο υποψήφιος αυτός θα έχει:

**Στο 5ο Επιστημονικό Πεδίο:**

$$[(17,3+18,1+19,4+14,7) \times 2]+(17,3 \times 1,3)+(19,4 \times 0,7)+(17,9 \times 1)] \times 100 = 19.297 \text{ μόρια}$$

**Στο 4ο Επιστημονικό Πεδίο:**

$$[(17,3+18,1+14,7+19,3) \times 2+(14,7 \times 1,3)+(19,3 \times 0,7)] \times 100 = 17.142 \text{ μόρια}$$



# ΒΑΣΕΙΣ 2015

## ΣΕ ΦΘΙΝΟΥΣΑ ΔΙΑΤΑΞΗ ΑΝΑ ΠΕΔΙΟ

Ο παρακάτω πίνακας αποτελείται από 7 στήλες:

**A:** ΑΛΛΟ ΠΕΔΙΟ **B:** ΚΩΔΙΚΟΣ ΣΧΟΛΗΣ **Γ:** ΟΝΟΜΑΣΙΑ & ΕΔΡΑ ΤΜΗΜΑΤΟΣ **Δ:** ΕΙΔΙΚΟ ΜΑΘΗΜΑ  
**Ε:** ΒΑΣΗ 2015 **ΣΤ:** ΒΑΣΗ 2014 **Ζ:** ΔΙΑΦΟΡΑ ΒΑΣΕΩΝ 2015 & 2014 **Η:** ΑΡΙΘΜΟΣ ΕΠΙΤΥΧΟΝΤΩΝ

10

### Επιστημονικό Πεδίο (Ανθρωπιστικών, Νομικών & Κοινωνικών Σπουδών)

#### ΑΕΙ

A	B	Γ	Δ	Ε	ΣΤ	Ζ	Η
	129	ΑΓΓΛΙΚΗΣ ΓΛΩΣΣΑΣ & ΦΙΛΟΛΟΓΙΑΣ ΘΕΣΣΑΛΟΝΙΚΗ	E	20206	20759	-553	144
	127	ΑΓΓΛΙΚΗΣ ΓΛΩΣΣΑΣ & ΦΙΛΟΛΟΓΙΑΣ ΑΘΗΝΑ	E	19499	19964	-465	189
	117	ΝΟΜΙΚΗΣ ΑΘΗΝΑ		18223	18714	-491	378
	355	ΔΙΕΘΝΩΝ & ΕΥΡΩΠΑΪΚΩΝ ΣΠΟΥΔΩΝ ΠΕΙΡΑΙΑΣ	E	18090	18178	-88	135
	119	ΝΟΜΙΚΗΣ ΘΕΣΣΑΛΟΝΙΚΗ		18058	18615	-557	333
	171	ΨΥΧΟΛΟΓΙΑΣ ΑΘΗΝΑ		17751	18205	-454	130
	148	ΕΠΙΚΟΙΝΩΝΙΑΣ & ΜΕΣΩΝ ΜΑΖΙΚΗΣ ΕΝΗΜΕΡ. ΑΘΗΝΑ	E	17647	17989	-342	112
	179	ΔΙΕΘΝΩΝ, ΕΥΡΩΠΑΪΚΩΝ & ΠΕΡΙΦΕΡΕΙΑΚΩΝ ΣΠΟΥΔΩΝ, ΠΑΝΤΕΙΟΥ ΑΘΗΝΑ	E	17607	17745	-138	144
	172	ΨΥΧΟΛΟΓΙΑΣ ΘΕΣΣΑΛΟΝΙΚΗ		17596	18197	-601	144
	121	ΝΟΜΙΚΗΣ, ΘΡΑΚΗΣ ΚΟΜΟΤΗΝΗ		17546	18303	-757	378
	170	ΨΥΧΟΛΟΓΙΑΣ, ΠΑΝΤΕΙΟΥ ΑΘΗΝΑ		17478	18081	-603	117
	151	ΨΥΧΟΛΟΓΙΑΣ, ΚΡΗΤΗΣ ΡΕΘΥΜΝΟ		17162	17811	-649	153
	153	ΕΠΙΚΟΙΝΩΝΙΑΣ ΜΕΣΩΝ & ΠΟΛΙΤΙΣΜΟΥ, ΠΑΝΤΕΙΟΥ ΑΘΗΝΑ	E	16859	17107	-248	135
	147	ΔΗΜΟΣΙΟΓΡΑΦΙΑΣ & ΜΕΣΩΝ ΜΑΖΙΚΗΣ ΕΠΙΚΟΙΝΩΝΙΑΣ ΘΕΣΣΑΛΟΝΙΚΗ	E	16752	17020	-268	112
	109	ΦΙΛΟΛΟΓΙΑΣ ΑΘΗΝΑ		16680	17525	-845	279
4	174	ΕΚΠΑΙΔΕΥΤΙΚΗΣ & ΚΟΙΝΩΝΙΚΗΣ ΠΟΛΙΤΙΚΗΣ, ΜΑΚΕΔΟΝΙΑΣ ΘΕΣΣΑΛΟΝΙΚΗ		16628	17010	-382	144
	385	ΞΕΝΩΝ ΓΛΩΣΣΩΝ ΜΕΤΑΦΡΑΣΗΣ & ΔΙΕΡΜΗΝΕΙΑΣ, ΙΟΝΙΟΥ ΚΕΡΚΥΡΑ	E	16624	17209	-585	112
	111	ΦΙΛΟΛΟΓΙΑΣ ΘΕΣΣΑΛΟΝΙΚΗ		16468	17409	-941	211
	123	ΠΟΛΙΤΙΚΗΣ ΕΠΙΣΤΗΜΗΣ & ΔΗΜΟΣΙΑΣ ΔΙΟΙΚΗΣΗΣ ΑΘΗΝΑ		16368	16994	-626	202
2,3,4,5	401	ΕΠΙΣΤΗΜΗΣ ΦΥΣ. ΑΓΩΓΗΣ & ΑΘΛΗΤΙΣΜΟΥ ΑΘΗΝΑ	E	16322	16766	-444	108
	110	ΙΣΤΟΡΙΑΣ & ΑΡΧΑΙΟΛΟΓΙΑΣ ΑΘΗΝΑ		16134	17122	-988	180
	357	ΠΟΛΙΤΙΚΩΝ ΕΠΙΣΤΗΜΩΝ ΘΕΣΣΑΛΟΝΙΚΗ		16053	16666	-613	117
2,3,4,5	403	ΕΠΙΣΤΗΜΗΣ ΦΥΣ. ΑΓΩΓΗΣ & ΑΘΛΗΤΙΣΜΟΥ / ΕΙΣΑΓΩΓΙΚΗ ΚΑΤΕΥΘΥΝΣΗ ΘΕΣΣΑΛΟΝΙΚΗ	E	15924	16183	-259	130
	112	ΙΣΤΟΡΙΑΣ & ΑΡΧΑΙΟΛΟΓΙΑΣ ΘΕΣΣΑΛΟΝΙΚΗ		15819	16754	-935	153
	118	ΦΙΛΟΣΟΦΙΑΣ - ΠΑΙΔ/ΚΗΣ & ΨΥΧ/ΓΙΑΣ ΑΘΗΝΑ		15807	16725	-918	243
2,3,4,5	409	ΜΟΥΣΙΚΗΣ ΕΠΙΣΤΗΜΗΣ & ΤΕΧΝΗΣ, ΜΑΚΕΔΟΝΙΑΣ ΘΕΣΣΑΛΟΝΙΚΗ	E	15614	8287	7327	74
	175	ΦΙΛΟΛΟΓΙΑΣ ΠΑΤΡΑ		15408	16349	-941	162
	125	ΠΟΛΙΤΙΚΗΣ ΕΠΙΣΤΗΜΗΣ & ΙΣΤΟΡΙΑΣ, ΠΑΝΤΕΙΟΥ ΑΘΗΝΑ		15343	15672	-329	144
	120	ΦΙΛΟΣΟΦΙΑΣ & ΠΑΙΔ/ΚΗΣ ΘΕΣΣΑΛΟΝΙΚΗ		15251	16172	-921	157
	126	ΚΟΙΝΩΝΙΟΛΟΓΙΑΣ, ΠΑΝΤΕΙΟΥ ΑΘΗΝΑ		15170	15969	-799	153
	176	ΒΑΛΚΑΝΙΚΩΝ, ΣΛΑΒΙΚΩΝ & ΑΝΑΤΟΛ. ΣΠΟΥΔΩΝ, ΜΑΚΕΔΟΝΙΑΣ ΘΕΣΣΑΛΟΝΙΚΗ		14742	15498	-756	162
	113	ΦΙΛΟΛΟΓΙΑΣ ΙΩΑΝΝΙΝΑ		14658	15913	-1255	207
2,3,4,5	405	ΕΠΙΣΤΗΜΗΣ ΦΥΣ. ΑΓΩΓΗΣ & ΑΘΛΗΤΙΣΜΟΥ, ΘΕΣΣΑΛΙΑΣ ΤΡΙΚΑΛΑ	E	14577	14651	-74	144
	165	ΚΟΙΝΩΝΙΚΗΣ ΑΝΘΡΩΠΟΛΟΓΙΑΣ, ΠΑΝΤΕΙΟΥ ΑΘΗΝΑ		14461	14668	-207	117
	159	ΚΟΙΝΩΝΙΚΗΣ ΠΟΛΙΤΙΚΗΣ, ΠΑΝΤΕΙΟΥ ΑΘΗΝΑ		14260	14133	127	117
	177	ΙΣΤΟΡΙΑΣ - ΑΡΧΑΙΟΛΟΓΙΑΣ & ΚΟΙΝ. ΑΝΘΡΩΠΟΛΟΓΙΑΣ, ΘΕΣΣΑΛΙΑΣ ΒΟΛΟΣ		14162	14812	-650	94
2,3,4,5	402	ΕΠΙΣΤΗΜΗΣ ΦΥΣ. ΑΓΩΓΗΣ & ΑΘΛΗΤΙΣΜΟΥ, ΘΕΣ/ΝΙΚΗΣ / ΕΙΣΑΓΩΓΙΚΗ ΚΑΤΕΥΘΥΝΣΗ ΣΕΡΡΕΣ	E	14149	14090	59	108
	168	ΘΕΑΤΡΟΥ ΘΕΣΣΑΛΟΝΙΚΗ		13950	13540	410	63
	192	ΣΛΑΒΙΚΩΝ ΣΠΟΥΔΩΝ ΑΘΗΝΑ		13943	14036	-93	63
	115	ΦΙΛΟΛΟΓΙΑΣ, ΚΡΗΤΗΣ ΡΕΘΥΜΝΟ		13846	14865	-1019	162
2,3,4,5	406	ΜΟΥΣΙΚΩΝ ΣΠΟΥΔΩΝ ΘΕΣΣΑΛΟΝΙΚΗ	E	13812	6368	7444	57
	411	ΠΟΛΙΤΙΚΗΣ ΕΠΙΣΤΗΜΗΣ & ΔΙΕΘΝΩΝ ΣΧΕΣΕΩΝ, ΠΕΛΟΠΟΝΝΗΣΟΥ ΚΟΡΙΝΘΟΣ		13777	13784	-7	112
2,3,4,5	404	ΕΠΙΣΤΗΜΗΣ ΦΥΣ. ΑΓΩΓΗΣ & ΑΘΛΗΤΙΣΜΟΥ, ΘΡΑΚΗΣ ΚΟΜΟΤΗΝΗ	E	13736	13618	118	279
	122	ΙΣΤΟΡΙΑΣ, ΑΡΧ/ΓΙΑΣ & ΔΙΑΧ/ΣΗΣ ΠΟΛΙΤΙΣΜΙΚΩΝ ΑΓΑΘΩΝ, ΠΕΛΟΠΟΝΝΗΣΟΥ ΚΑΛΑΜΑΤΑ		13647	14377	-730	252
	384	ΘΕΩΡΙΑΣ & ΙΣΤΟΡΙΑΣ ΤΗΣ ΤΕΧΝΗΣ, ΑΣΚΤ ΑΘΗΝΑ		13516	13537	-21	72
	146	ΘΕΑΤΡΙΚΩΝ ΣΠΟΥΔΩΝ ΑΘΗΝΑ		13472	13035	437	76
2,3,4,5	163	ΚΙΝΗΜΑΤΟΓΡΑΦΟΥ ΘΕΣΣΑΛΟΝΙΚΗ		13424	13429	-5	72
	114	ΙΣΤΟΡΙΑΣ & ΑΡΧΑΙΟΛΟΓΙΑΣ ΙΩΑΝΝΙΝΑ		13418	14948	-1530	252
2,3,4,5	408	ΜΟΥΣΙΚΩΝ ΣΠΟΥΔΩΝ ΑΘΗΝΑ	E	13316	5272	8044	65
	189	ΦΙΛΟΛΟΓΙΑΣ, ΠΕΛΟΠΟΝΝΗΣΟΥ ΚΑΛΑΜΑΤΑ		13256	14827	-1571	158
	106	ΕΛΛΗΝΙΚΗΣ ΦΙΛΟΛΟΓΙΑΣ, ΘΡΑΚΗΣ ΚΟΜΟΤΗΝΗ		13205	14388	-1183	190
2,3,4,5	173	ΜΕΘΟΔΟΛΟΓΙΑΣ, ΙΣΤΟΡΙΑΣ & ΘΕΩΡΙΑΣ ΤΗΣ ΕΠΙΣΤΗΜΗΣ ΑΘΗΝΑ		13195	12976	219	126
	116	ΙΣΤΟΡΙΑΣ & ΑΡΧΑΙΟΛΟΓΙΑΣ, ΚΡΗΤΗΣ ΡΕΘΥΜΝΟ		13154	14102	-948	148
	188	ΤΟΥΡΚΙΚΩΝ ΣΠΟΥΔΩΝ & ΣΥΓΧΡΟΝΩΝ ΑΣΙΑΤΙΚΩΝ ΣΠΟΥΔΩΝ ΑΘΗΝΑ		13049	13042	7	99
	102	ΦΙΛΟΣΟΦΙΑΣ ΠΑΤΡΑ		12801	13395	-594	153
	131	ΓΑΛΛΙΚΗΣ ΓΛΩΣΣΑΣ & ΦΙΛΟΛΟΓΙΑΣ ΑΘΗΝΑ	E	12764	11803	961	122
	373	ΠΟΛΙΤΙΚΗΣ ΕΠΙΣΤΗΜΗΣ, ΘΡΑΚΗΣ / ΕΙΣ. ΚΑΤΕΥΘΥΝΣΗ (ΤΜ. ΚΟΙΝΩΝΙΚΗΣ Δ/ΣΗΣ & ΠΟΛΙΤΙΚΗΣ ΕΠΙΣΤΗΜΗΣ) ΚΟΜΟΤΗΝΗ		12655	12401	254	164
4	187	ΚΟΙΝΩΝΙΚΗΣ & ΕΚΠ/ΚΗΣ ΠΟΛΙΤΙΚΗΣ, ΠΕΛΟΠΟΝΝΗΣΟΥ ΚΟΡΙΝΘΟΣ		12584	13008	-424	126
	104	ΙΣΤΟΡΙΑΣ, ΑΡΧ/ΓΙΑΣ & ΔΙΑΧ/ΣΗΣ ΠΟΛΙΤΙΣΜΙΚΩΝ ΑΓΑΘΩΝ, ΠΕΛΟΠΟΝΝΗΣΟΥ ΚΑΛΑΜΑΤΑ		12478	13453	-975	126
	343	ΚΟΙΝΩΝΙΚΗΣ ΔΙΟΙΚΗΣΗΣ, ΘΡΑΚΗΣ / ΕΙΣΑΓΩΓΙΚΗ ΚΑΤΕΥΘΥΝΣΗ (ΤΜ. ΚΟΙΝ. ΔΙΟΙΚΗΣΗΣ & ΠΟΛ. ΕΠΙΣΤΗΜΗΣ) ΚΟΜΟΤΗΝΗ		12389	12359	30	201
	108	ΙΣΤΟΡΙΑΣ & ΕΘΝΟΛΟΓΙΑΣ, ΘΡΑΚΗΣ ΚΟΜΟΤΗΝΗ		12252	12565	-313	180
	149	ΚΟΙΝΩΝΙΟΛΟΓΙΑΣ, ΚΡΗΤΗΣ ΡΕΘΥΜΝΟ		12093	12804	-711	153
	138	ΦΙΛΟΣΟΦΙΚΩΝ & ΚΟΙΝΩΝΙΚΩΝ ΣΠΟΥΔΩΝ, ΚΡΗΤΗΣ ΡΕΘΥΜΝΟ		12077	12846	-769	166
	351	ΠΟΛΙΤΙΚΗΣ ΕΠΙΣΤΗΜΗΣ, ΚΡΗΤΗΣ ΡΕΘΥΜΝΟ		11962	12448	-486	203
	145	ΙΣΤΟΡΙΑΣ, ΙΟΝΙΟΥ ΚΕΡΚΥΡΑ		11910	12415	-505	153
	169	ΘΕΑΤΡΙΚΩΝ ΣΠΟΥΔΩΝ ΠΑΤΡΑ		11779	11659	120	90
	186	ΓΛΩΣΣΑΣ - ΦΙΛΟΛΟΓΙΑΣ & ΠΟΛΙΤ. ΠΑΡΕΥΞΕΙΝΙΩΝ ΧΩΡΩΝ, ΘΡΑΚΗΣ ΚΟΜΟΤΗΝΗ		11685	12009	-324	135
	101	ΘΕΟΛΟΓΙΑΣ ΑΘΗΝΑ		11542	11584	-42	162
	348	ΚΟΙΝΩΝΙΟΛΟΓΙΑΣ, ΑΙΓΑΙΟΥ ΜΥΤΙΛΗΝΗ		11523	12073	-550	180
2,3,4,5	407	ΜΟΥΣΙΚΩΝ ΣΠΟΥΔΩΝ, ΙΟΝΙΟΥ ΚΕΡΚΥΡΑ	E	11472	6690	4782	95
2,3,4,5	367	ΤΕΧΝΩΝ ΗΧΟΥ & ΕΙΚΟΝΑΣ, ΙΟΝΙΟΥ ΚΕΡΚΥΡΑ		11351	11415	-64	90
	362	ΘΕΑΤΡΙΚΩΝ ΣΠΟΥΔΩΝ, ΠΕΛΟΠΟΝΝΗΣΟΥ ΝΑΥΠΛΙΟΝ		11318	11492	-174	126



ΦΡΟΝΙΣΤΑ ΟΛΓΑ  
18.130 ΜΟΡΙΑ  
Διεθν. & Ευρωπ. Σπ. Πειραιά

## ΒΑΣΕΙΣ 2015

A	B	Γ	Δ	Ε	ΣΤ	Ζ	Η
	167	ΚΟΙΝΩΝΙΚΗΣ ΑΝΘΡ/ΓΙΑΣ & ΙΣΤΟΡΙΑΣ, ΑΙΓΑΙΟΥ ΜΥΤΙΛΗΝΗ		11271	11623	-352	182
	103	ΘΕΟΛΟΓΙΑΣ ΘΕΣΣΑΛΟΝΙΚΗ		11256	11346	-90	189
	105	ΚΟΙΝΩΝΙΚΗΣ ΘΕΟΛΟΓΙΑΣ ΑΘΗΝΑ		11208	11508	-300	189
	181	ΜΕΣΟΓΕΙΑΚΩΝ ΣΠΟΥΔΩΝ, ΑΙΓΑΙΟΥ ΡΟΔΟΣ		11158	11125	33	140
	342	ΑΡΧΑΙΟΝΟΜΙΑΣ, ΒΙΒΛΙΟΘΗΚΟΝΟΜΙΑΣ & ΜΟΥΣΕΙΟΛΟΓΙΑΣ, ΙΟΝΙΟΥ ΚΕΡΚΥΡΑ		11028	11151	-123	112
	183	ΙΣΠΑΝΙΚΗΣ ΓΛΩΣΣΑΣ & ΦΙΛΟΛΟΓΙΑΣ ΑΘΗΝΑ	E	10953	4404	6549	76
	107	ΠΟΙΜΑΝΤΙΚΗΣ & ΚΟΙΝΩΝΙΚΗΣ ΘΕΟΛΟΓΙΑΣ ΘΕΣΣΑΛΟΝΙΚΗ		10838	10787	51	162
5	354	ΠΟΛΙΤΙΣΜΙΚΗΣ ΤΕΧ/ΓΙΑΣ & ΕΠΙΚΟΙΝΩΝΙΑΣ, ΑΙΓΑΙΟΥ ΜΥΤΙΛΗΝΗ		10828	11031	-203	126
	133	ΓΑΛΛΙΚΗΣ ΓΛΩΣΣΑΣ & ΦΙΛΟΛΟΓΙΑΣ ΘΕΣΣΑΛΟΝΙΚΗ	E	9472	5394	4078	109
	182	ΙΤΑΛΙΚΗΣ ΓΛΩΣΣΑΣ & ΦΙΛΟΛΟΓΙΑΣ ΑΘΗΝΑ	E	9161	5180	3981	78
2,5	185	ΠΛΑΣΤΙΚΩΝ ΤΕΧΝΩΝ & ΕΠΙΣΤΗΜΩΝ ΤΗΣ ΤΕΧΝΗΣ ΙΩΑΝΝΙΝΑ	E	7842	8229	-387	103
	137	ΓΕΡΜΑΝΙΚΗΣ ΓΛΩΣΣΑΣ & ΦΙΛΟΛΟΓΙΑΣ ΘΕΣΣΑΛΟΝΙΚΗ	E	6682	12346	-5664	119
	135	ΓΕΡΜΑΝΙΚΗΣ ΓΛΩΣΣΑΣ & ΦΙΛΟΛΟΓΙΑΣ ΑΘΗΝΑ	E	6636	12907	-6271	99
	139	ΙΤΑΛΙΚΗΣ ΓΛΩΣΣΑΣ & ΦΙΛΟΛΟΓΙΑΣ ΘΕΣΣΑΛΟΝΙΚΗ	E	5597	6973	-1376	77

### ΣΤΡΑΤΙΩΤΙΚΕΣ ΣΧΟΛΕΣ

	866	ΣΤΡΑΤΟΛΟΓΙΚΟ - ΣΤΡΑΤΙΩΤ. ΝΟΜ. ΣΥΜΒ. (ΣΣΑΣ) ΓΕΝ. ΣΕΙΡΑ ΘΕΣΣΑΛΟΝΙΚΗ		18721	18908	-187	8
	866	ΣΤΡΑΤΟΛΟΓΙΚΟ - ΣΤΡΑΤΙΩΤ. ΝΟΜ. ΣΥΜΒ. (ΣΣΑΣ) ΕΙΔ. ΚΑΤ. Ν.3648/08 /Α ΘΕΣΣΑΛΟΝΙΚΗ		18398	18733	-335	4
	866	ΣΤΡΑΤΟΛΟΓΙΚΟ - ΣΤΡΑΤΙΩΤ. ΝΟΜ. ΣΥΜΒ. (ΣΣΑΣ) ΕΙΔ. ΚΑΤ. Ν.3648/08 /Β ΘΕΣΣΑΛΟΝΙΚΗ		16106			1
	875	ΨΥΧΟΛΟΓΩΝ (ΣΣΑΣ) ΓΕΝ. ΣΕΙΡΑ ΘΕΣΣΑΛΟΝΙΚΗ		19223	19121	102	1
	875	ΨΥΧΟΛΟΓΩΝ (ΣΣΑΣ) ΕΙΔ. ΚΑΤ. Ν.3648/08 /Β ΘΕΣΣΑΛΟΝΙΚΗ		16968			1
2,5	872	ΑΞΙΩΜΑΤΙΚΩΝ ΕΛΛ. ΑΣΤΥΝΟΜΙΑΣ (ΑΣΤΥΝΟΜΙΚΟΙ) ΓΕΝ. ΣΕΙΡΑ ΑΘΗΝΑ		16881	16721	160	43
2,5	872	ΑΞΙΩΜΑΤΙΚΩΝ ΕΛΛ. ΑΣΤΥΝΟΜΙΑΣ (ΑΣΤΥΝΟΜΙΚΟΙ) ΕΙΔ. ΚΑΤ. ΠΟΛΥΤΕΚ.(10%) ΑΘΗΝΑ		16271	15258	1013	4
2,5	872	ΑΞΙΩΜΑΤΙΚΩΝ ΕΛΛ. ΑΣΤΥΝΟΜΙΑΣ (ΑΣΤΥΝΟΜΙΚΟΙ) ΕΙΔ. ΚΑΤ. ΤΡΙΤΕΚΝ.(4%) ΑΘΗΝΑ		16791	16295	496	1
2,5	869	ΑΞΙΩΜΑΤΙΚΩΝ ΕΛΛ. ΑΣΤΥΝΟΜΙΑΣ ΓΕΝ. ΣΕΙΡΑ ΑΘΗΝΑ		18206	18319	-113	31
2,5	869	ΑΞΙΩΜΑΤΙΚΩΝ ΕΛΛ. ΑΣΤΥΝΟΜΙΑΣ ΕΙΔ. ΚΑΤ. ΠΟΛΥΤΕΚ.(10%) ΑΘΗΝΑ		18097	18133	-36	3
2,5	869	ΑΞΙΩΜΑΤΙΚΩΝ ΕΛΛ. ΑΣΤΥΝΟΜΙΑΣ ΕΙΔ. ΚΑΤ. ΤΡΙΤΕΚΝ.(4%) ΑΘΗΝΑ		18145	18310	-165	1
2,5	870	ΑΣΤΥΦΥΛΑΚΩΝ ΓΕΝ. ΣΕΙΡΑ ΑΘΗΝΑ		16169	15910	259	183
2,5	870	ΑΣΤΥΦΥΛΑΚΩΝ ΕΙΔ. ΚΑΤ. ΠΟΛΥΤΕΚ.(10%) ΑΘΗΝΑ		15094	14595	499	21
2,5	870	ΑΣΤΥΦΥΛΑΚΩΝ ΕΙΔ. ΚΑΤ. ΤΡΙΤΕΚΝ.(4%) ΑΘΗΝΑ		16023	15696	327	8
2,5	871	ΤΜΗΜΑ ΑΝΘΥΠΟΠΥΡΑΓΩΝ (ΠΥΡΟΣΒΕΣΤΕΣ) ΓΕΝ. ΣΕΙΡΑ ΑΘΗΝΑ		10314	7514	2800	46

### ΤΕΙ

	601	ΒΙΒΛΙΟΘΗΚΟΝΟΜΙΑΣ & ΣΥΣΤΗΜΑΤΩΝ ΠΛΗΡΟΦΟΡΗΣΗΣ ΘΕΣΣΑΛΟΝΙΚΗ		11526	11741	-215	83
	599	ΒΙΒΛΙΟΘΗΚΟΝΟΜΙΑΣ & ΣΥΣΤΗΜΑΤΩΝ ΠΛΗΡΟΦΟΡΗΣΗΣ ΑΘΗΝΑ		12240	12040	200	72
	661	ΚΟΙΝΩΝΙΚΗΣ ΕΡΓΑΣΙΑΣ ΑΘΗΝΑ		14408	14076	332	72
	643	ΚΟΙΝΩΝΙΚΗΣ ΕΡΓΑΣΙΑΣ, ΚΡΗΤΗΣ ΗΡΑΚΛΕΙΟ		12019	12223	-204	90
2,3,4,5	696	ΛΑΪΚΗΣ & ΠΑΡΑΔΟΣΙΑΚΗΣ ΜΟΥΣΙΚΗΣ, ΗΠΕΙΡΟΥ ΑΡΤΑ		10416	10527	-111	90
2,3,4,5	748	ΣΥΝΤΗΡΗΣΗΣ ΠΟΛΙΤΙΣΜΙΚΗΣ ΚΛΗΡΟΝΟΜΙΑΣ ΤΕ, ΙΟΝΙΩΝ ΝΗΣΩΝ / ΕΙΣ. ΚΑΤΕΥΘΥΝΣΗ (ΤΜ. ΤΕΧΝΟΛΟΓΩΝ ΠΕΡΙΒΑΛΛΟΝΤΟΣ ΤΕ) ΖΑΚΥΝΘΟΣ	E	6003	12599	-6596	12
2,5	518	ΦΩΤΟΓΡΑΦΙΑΣ & ΟΠΤΙΚΟΑΚΟΥΣΤΙΚΩΝ ΑΘΗΝΑ		10675	10201	474	62
5	614	ΑΝΩΤΕΡΗ ΣΧΟΛΗ ΤΟΥΡΙΣΤΙΚΗΣ ΕΚΠΑΙΔΕΥΣΗΣ ΚΡΗΤΗΣ (Α.Σ.Τ.Ε.Κ.) ΑΓ. ΝΙΚΟΛΑΟΣ	E	6951	4395	2556	58
5	613	ΑΝΩΤΕΡΗ ΣΧΟΛΗ ΤΟΥΡΙΣΤΙΚΗΣ ΕΚΠΑΙΔΕΥΣΗΣ ΡΟΔΟΥ (Α.Σ.Τ.Ε.Ρ.) ΡΟΔΟΣ	E	8986	7516	1470	55

### ΕΚΚΛΗΣΙΑΣΤΙΚΕΣ ΣΧΟΛΕΣ

	417	ΠΡΟΓΡ. ΕΚΚΛ/ΚΗΣ ΜΟΥΣΙΚΗΣ & ΨΑΛΤΙΚΗΣ, ΑΝ. ΕΚΚΛ. ΑΚΑΔ. ΙΩΑΝΝΙΝΩΝ ΒΕΛΛΑΣ		9977	9976	1	55
	417	ΠΡΟΓΡ. ΕΚΚΛ/ΚΗΣ ΜΟΥΣΙΚΗΣ & ΨΑΛΤΙΚΗΣ, ΑΝ. ΕΚΚΛ. ΑΚΑΔ. ΙΩΑΝΝΙ. (ΕΚΚΛ/ΚΩΝ ΛΥΚΕΙΩΝ) ΒΕΛΛΑΣ		3843			5
	418	ΠΡΟΓΡ. ΕΚΚΛ/ΚΗΣ ΜΟΥΣΙΚΗΣ & ΨΑΛΤΙΚΗΣ, ΑΝ. ΕΚΚΛ. ΑΚΑΔ. ΚΡΗΤΗΣ ΗΡΑΚΛΕΙΟ		9729	9769	-40	85
	418	ΠΡΟΓΡ. ΕΚΚΛ/ΚΗΣ ΜΟΥΣΙΚΗΣ & ΨΑΛΤΙΚΗΣ, ΑΝ. ΕΚΚΛ. ΑΚΑΔ. ΚΡΗΤΗΣ (ΕΚΚΛ/ΚΩΝ ΛΥΚΕΙΩΝ) ΗΡΑΚΛΕΙΟ		3489			8
	413	ΠΡΟΓΡΑΜΜΑ ΙΕΡΑΤΙΚΩΝ ΣΠΟΥΔΩΝ, ΑΝ. ΕΚΚΛ. ΑΚΑΔ. ΑΘΗΝΑΣ		9878	10081	-203	63
	413	ΠΡΟΓΡΑΜΜΑ ΙΕΡΑΤΙΚΩΝ ΣΠΟΥΔΩΝ, ΑΝ. ΕΚΚΛ. ΑΚΑΔ. ΑΘΗΝΑΣ (ΕΚΚΛ/ΚΩΝ ΛΥΚΕΙΩΝ)		5432			6
	414	ΠΡΟΓΡΑΜΜΑ ΙΕΡΑΤΙΚΩΝ ΣΠΟΥΔΩΝ, ΑΝ. ΕΚΚΛ. ΑΚΑΔ. ΘΕΣ/ΚΗΣ		9651	9824	-173	64
	414	ΠΡΟΓΡΑΜΜΑ ΙΕΡΑΤΙΚΩΝ ΣΠΟΥΔΩΝ, ΑΝ. ΕΚΚΛ. ΑΚΑΔ. ΘΕΣ/ΚΗΣ (ΕΚΚΛ/ΚΩΝ ΛΥΚΕΙΩΝ)		6382			6
	415	ΠΡΟΓΡΑΜΜΑ ΙΕΡΑΤΙΚΩΝ ΣΠΟΥΔΩΝ, ΑΝ. ΕΚΚΛ. ΑΚΑΔ. ΙΩΑΝΝΙΝΩΝ ΒΕΛΛΑΣ		9066	9472	-406	56
	415	ΠΡΟΓΡΑΜΜΑ ΙΕΡΑΤΙΚΩΝ ΣΠΟΥΔΩΝ, ΑΝ. ΕΚΚΛ. ΑΚΑΔ. ΙΩΑΝΝΙΝΩΝ (ΕΚΚΛ/ΚΩΝ ΛΥΚΕΙΩΝ) ΒΕΛΛΑΣ		4168			5
	416	ΠΡΟΓΡΑΜΜΑ ΙΕΡΑΤΙΚΩΝ ΣΠΟΥΔΩΝ, ΑΝ. ΕΚΚΛ. ΑΚΑΔ. ΚΡΗΤΗΣ ΗΡΑΚΛΕΙΟ		8595	9224	-629	75
	416	ΠΡΟΓΡΑΜΜΑ ΙΕΡΑΤΙΚΩΝ ΣΠΟΥΔΩΝ, ΑΝ. ΕΚΚΛ. ΑΚΑΔ. ΚΡΗΤΗΣ (ΕΚΚΛ/ΚΩΝ ΛΥΚΕΙΩΝ) ΗΡΑΚΛΕΙΟ		4533			7

2<sup>ο</sup>

## Επιστημονικό Πεδίο (Τεχνολογικών & Θετικών Σπουδών )

### ΑΕΙ

	231	ΑΡΧΙΤΕΚΤΟΝΩΝ ΜΗΧΑΝΙΚΩΝ, ΕΜΠ ΑΘΗΝΑ	E	19838	20364	-526	99
	233	ΑΡΧΙΤΕΚΤΟΝΩΝ ΜΗΧΑΝΙΚΩΝ ΘΕΣΣΑΛΟΝΙΚΗ	E	18578	19625	-1047	108
	217	ΗΛΕΚΤΡΟΛΟΓΩΝ ΜΗΧΑΝΙΚΩΝ & ΜΗΧΑΝΙΚΩΝ ΥΠΟΛΟΓΙΣΤΩΝ, ΕΜΠ ΑΘΗΝΑ		18540	19072	-532	207
	209	ΜΗΧΑΝΟΛΟΓΩΝ ΜΗΧΑΝΙΚΩΝ, ΕΜΠ ΑΘΗΝΑ		18309	18943	-634	108
	229	ΝΑΥΠΗΓΩΝ ΜΗΧΑΝΟΛΟΓΩΝ ΜΗΧΑΝΙΚΩΝ, ΕΜΠ ΑΘΗΝΑ		18080	18700	-620	81
	219	ΗΛΕΚΤΡΟΛΟΓΩΝ ΜΗΧΑΝΙΚΩΝ & ΜΗΧΑΝΙΚΩΝ ΥΠΟΛΟΓΙΣΤΩΝ ΘΕΣΣΑΛΟΝΙΚΗ		17833	18670	-837	180
3	277	ΒΙΟΛΟΓΙΑΣ ΑΘΗΝΑ		17677	18245	-568	99
	211	ΜΗΧΑΝΟΛΟΓΩΝ ΜΗΧΑΝΙΚΩΝ ΘΕΣΣΑΛΟΝΙΚΗ		17529	18476	-947	99
	235	ΧΗΜΙΚΩΝ ΜΗΧΑΝΙΚΩΝ, ΕΜΠ ΑΘΗΝΑ		17456	18300	-844	126
3	279	ΒΙΟΛΟΓΙΑΣ ΘΕΣΣΑΛΟΝΙΚΗ		17439	18057	-618	103
	232	ΑΡΧΙΤΕΚΤΟΝΩΝ ΜΗΧΑΝΙΚΩΝ ΠΑΤΡΑ	E	17324	17819	-495	103
3	281	ΒΙΟΛΟΓΙΑΣ ΠΑΤΡΑ		17066	17671	-605	135
	213	ΜΗΧΑΝΟΛΟΓΩΝ & ΑΕΡΟΝΑΥΠΗΓΩΝ ΜΗΧΑΝΙΚΩΝ ΠΑΤΡΑ		16967	17931	-964	144
	221	ΗΛΕΚΤΡΟΛΟΓΩΝ ΜΗΧΑΝΙΚΩΝ & ΤΕΧΝΟΛΟΓΙΑΣ ΥΠΟΛΟΓΙΣΤΩΝ ΠΑΤΡΑ		16939	18013	-1074	252
3	282	ΒΙΟΛΟΓΙΑΣ, ΚΡΗΤΗΣ ΗΡΑΚΛΕΙΟ		16905	17621	-716	121
	237	ΧΗΜΙΚΩΝ ΜΗΧΑΝΙΚΩΝ ΘΕΣΣΑΛΟΝΙΚΗ		16876	17766	-890	99
	201	ΠΟΛΙΤΙΚΩΝ ΜΗΧΑΝΙΚΩΝ, ΕΜΠ ΑΘΗΝΑ		16785	18106	-1321	126
	236	ΑΡΧΙΤΕΚΤΟΝΩΝ ΜΗΧΑΝΙΚΩΝ, ΘΕΣΣΑΛΙΑΣ ΒΟΛΟΣ	E	16742	17099	-357	108
4	330	ΠΛΗΡΟΦΟΡΙΚΗΣ & ΤΗΛΕΠΙΚΟΙΝΩΝΙΩΝ ΑΘΗΝΑ		16707	17221	-514	162
	263	ΧΗΜΕΙΑΣ ΑΘΗΝΑ		16653	17086	-433	94
	339	ΧΗΜΙΚΩΝ ΜΗΧΑΝΙΚΩΝ ΠΑΤΡΑ		16438	17129	-691	126
	332	ΜΗΧΑΝΟΛΟΓΩΝ ΜΗΧΑΝΙΚΩΝ, ΘΕΣΣΑΛΙΑΣ ΒΟΛΟΣ		16426	17654	-1228	117
3	284	ΒΙΟΧΗΜΕΙΑΣ & ΒΙΟΤΕΧΝΟΛΟΓΙΑΣ, ΘΕΣΣΑΛΙΑΣ ΛΑΡΙΣΑ		16361	16714	-353	99
1,3,4,5	401	ΕΠΙΣΤΗΜΗΣ ΦΥΣ. ΑΓΩΓΗΣ & ΑΘΛΗΤΙΣΜΟΥ ΑΘΗΝΑ	E	16322	16766	-444	108
	220	ΗΛΕΚΤΡΟΛΟΓΩΝ ΜΗΧΑΝΙΚΩΝ & ΜΗΧΑΝΙΚΩΝ ΥΠΟΛΟΓΙΣΤΩΝ, ΘΕΣΣΑΛΙΑΣ ΒΟΛΟΣ		16301	17496	-1195	162
3	280	ΒΙΟΛΟΓΙΚΩΝ ΕΦΑΡΜΟΓΩΝ & ΤΕΧΝΟΛΟΓΙΩΝ ΙΩΑΝΝΙΝΑ		16246	16631	-385	112

# 2016

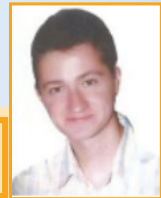

ΡΟΥΣΣΗΣ ΚΩΝ/ΝΟΣ  
18.075 ΜΟΡΙΑ  
Χημικό Μηχανικών Αθήνα

A	B	Γ	Δ	Ε	ΣΤ	Ζ	Η
	253	ΦΥΣΙΚΗΣ ΑΘΗΝΑ		16118	16795	-677	180
	223	ΗΛΕΚΤΡΟΛΟΓΩΝ ΜΗΧΑΝΙΚΩΝ & ΜΗΧΑΝΙΚΩΝ ΥΠΟΛΟΓΙΣΤΩΝ, ΘΡΑΚΗΣ ΞΑΝΘΗ		16084	17278	-1194	207
	203	ΠΟΛΙΤΙΚΩΝ ΜΗΧΑΝΙΚΩΝ ΘΕΣΣΑΛΟΝΙΚΗ		15977	17329	-1352	153
	265	ΧΗΜΕΙΑΣ ΘΕΣΣΑΛΟΝΙΚΗ		15954	16501	-547	144
1,3,4,5	403	ΕΠΙΣΤΗΜΗΣ ΦΥΣ. ΑΓΩΓΗΣ & ΑΘΛΗΤΙΣΜΟΥ / ΕΙΣΑΓΩΓΙΚΗ ΚΑΤΕΥΘΥΝΣΗ ΘΕΣΣΑΛΟΝΙΚΗ	E	15924	16183	-259	130
1,3,4,5	409	ΜΟΥΣΙΚΗΣ ΕΠΙΣΤΗΜΗΣ & ΤΕΧΝΗΣ, ΜΑΚΕΔΟΝΙΑΣ ΘΕΣΣΑΛΟΝΙΚΗ	E	15614	8287	7327	74
	255	ΦΥΣΙΚΗΣ ΘΕΣΣΑΛΟΝΙΚΗ		15590	16178	-588	171
	245	ΜΑΘΗΜΑΤΙΚΩΝ ΘΕΣΣΑΛΟΝΙΚΗ		15574	16324	-750	153
	246	ΕΦΑΡΜΟΣΜΕΝΩΝ ΜΑΘΗΜ. & ΦΥΣ. ΕΠΙΣΤΗΜΩΝ, ΕΜΠ ΑΘΗΝΑ		15547	15951	-404	153
	243	ΜΑΘΗΜΑΤΙΚΩΝ ΑΘΗΝΑ		15514	15794	-280	225
	267	ΧΗΜΕΙΑΣ ΠΑΤΡΑ		15503	15913	-410	153
	779	ΑΡΧΙΤΕΚΤΟΝΩΝ ΜΗΧΑΝΙΚΩΝ, ΙΩΑΝΝΙΝΩΝ ΙΩΑΝΝΙΝΑ	E	15454			36
	215	ΜΗΧΑΝΙΚΩΝ Η/Υ & ΠΛΗΡΟΦΟΡΙΚΗΣ ΠΑΤΡΑ		15415	15504	-89	162
	370	ΑΡΧΙΤΕΚΤΟΝΩΝ ΜΗΧΑΝΙΚΩΝ, ΠΟΛΥΤΕΧΝΕΙΟΥ ΚΡΗΤΗΣ ΧΑΝΙΑ	E	15414	15672	-258	106
3	325	ΒΙΟΤΕΧΝΟΛΟΓΙΑΣ, ΓΕΩΠΟΝΙΚΟΥ ΠΑΝ. ΑΘΗΝΑΣ ΑΘΗΝΑ		15413	15484	-71	99
	210	ΜΗΧΑΝΟΛΟΓΩΝ ΜΗΧΑΝΙΚΩΝ, ΔΥΤ. ΜΑΚΕΔΟΝΙΑΣ ΚΟΖΑΝΗ		15382	16920	-1538	135
3	328	ΕΠΙΣΤΗΜΗΣ ΤΡΟΦΙΜΩΝ & ΔΙΑΤΡΟΦΗΣ ΤΟΥ ΑΝΘΡΩΠΟΥ, ΓΕΩΠ. ΠΑΝ. ΑΘΗΝΑΣ ΑΘΗΝΑ		15055	15448	-393	99
	331	ΗΛΕΚΤΡΟΝΙΚΩΝ ΜΗΧ/ΚΩΝ & ΜΗΧ/ΚΩΝ ΥΠΟΛΟΓΙΣΤΩΝ, ΠΟΛΥΤ. ΚΡΗΤΗΣ ΧΑΝΙΑ		15040	15372	-332	162
	269	ΧΗΜΕΙΑΣ ΙΩΑΝΝΙΝΑ		15017	15444	-427	180
	205	ΠΟΛΙΤΙΚΩΝ ΜΗΧΑΝΙΚΩΝ ΠΑΤΡΑ		15006	16497	-1491	189
	270	ΧΗΜΕΙΑΣ, ΚΡΗΤΗΣ ΗΡΑΚΛΕΙΟ		15006	15410	-404	117
	234	ΑΡΧΙΤΕΚΤΟΝΩΝ ΜΗΧΑΝΙΚΩΝ, ΘΡΑΚΗΣ ΞΑΝΘΗ	E	14797	14917	-120	112
	208	ΠΟΛΙΤΙΚΩΝ ΜΗΧΑΝΙΚΩΝ, ΘΕΣΣΑΛΙΑΣ ΒΟΛΟΣ		14698	16194	-1496	117
1,3,4,5	405	ΕΠΙΣΤΗΜΗΣ ΦΥΣ. ΑΓΩΓΗΣ & ΑΘΛΗΤΙΣΜΟΥ, ΘΕΣΣΑΛΙΑΣ ΤΡΙΚΑΛΑ	E	14577	14651	-74	144
	241	ΜΗΧΑΝΙΚΩΝ ΜΕΤΑΛΛΕΙΩΝ ΜΕΤΑΛΛΟΥΡΓΩΝ, ΕΜΠ ΑΘΗΝΑ		14569	14998	-429	99
	225	ΑΓΡΟΝΟΜΩΝ & ΤΟΠΟΓΡΑΦΩΝ ΜΗΧΑΝΙΚΩΝ, ΕΜΠ ΑΘΗΝΑ		14533	15224	-691	108
	340	ΜΗΧΑΝΙΚΩΝ Η/Υ & ΠΛΗΡΟΦΟΡΙΚΗΣ ΙΩΑΝΝΙΝΑ		14405	14342	63	180
	257	ΦΥΣΙΚΗΣ ΠΑΤΡΑ		14323	14144	179	180
3	273	ΓΕΩΠΟΝΙΑΣ ΘΕΣΣΑΛΟΝΙΚΗ		14202	14739	-537	220
	207	ΠΟΛΙΤΙΚΩΝ ΜΗΧΑΝΙΚΩΝ, ΘΡΑΚΗΣ ΞΑΝΘΗ		14170	15589	-1419	189
1,3,4,5	402	ΕΠΙΣΤΗΜΗΣ ΦΥΣ. ΑΓΩΓΗΣ & ΑΘΛΗΤΙΣΜΟΥ, ΘΕΣ/ΝΙΚΗΣ / ΕΙΣΑΓΩΓΙΚΗ ΚΑΤΕΥΘΥΝΣΗ ΣΕΡΡΕΣ	E	14149	14090	59	108
3	323	ΕΠΙΣΤΗΜΗΣ ΦΥΤΙΚΗΣ ΠΑΡΑΓΩΓΗΣ, ΓΕΩΠΟΝΙΚΟΥ ΠΑΝ. ΑΘΗΝΑΣ ΑΘΗΝΑ		14060	14176	-116	144
	227	ΑΓΡΟΝΟΜΩΝ & ΤΟΠΟΓΡΑΦΩΝ ΜΗΧΑΝΙΚΩΝ ΘΕΣΣΑΛΟΝΙΚΗ		13993	14993	-1000	99
1,3,4,5	406	ΜΟΥΣΙΚΩΝ ΣΠΟΥΔΩΝ ΘΕΣΣΑΛΟΝΙΚΗ	E	13812	6368	7444	57
	259	ΦΥΣΙΚΗΣ ΙΩΑΝΝΙΝΑ		13802	14024	-222	189
	261	ΦΥΣΙΚΗΣ, ΚΡΗΤΗΣ ΗΡΑΚΛΕΙΟ		13763	13876	-113	153
	216	ΕΠΙΣΤΗΜΗΣ ΥΠΟΛΟΓΙΣΤΩΝ, ΚΡΗΤΗΣ ΗΡΑΚΛΕΙΟ		13756	13270	486	135
1,3,4,5	404	ΕΠΙΣΤΗΜΗΣ ΦΥΣ. ΑΓΩΓΗΣ & ΑΘΛΗΤΙΣΜΟΥ, ΘΡΑΚΗΣ ΚΟΜΟΤΗΝΗ	E	13736	13618	118	279
	247	ΜΑΘΗΜΑΤΙΚΩΝ ΠΑΤΡΑ		13634	13758	-124	279
	230	ΜΗΧΑΝΙΚΩΝ ΠΑΡΑΓΩΓΗΣ & ΔΙΟΙΚΗΣΗΣ, ΠΟΛΥΤ. ΚΡΗΤΗΣ ΧΑΝΙΑ		13596	13112	484	157
	249	ΜΑΘΗΜΑΤΙΚΩΝ ΙΩΑΝΝΙΝΑ		13464	13470	-6	252
1,3,4,5	163	ΚΙΝΗΜΑΤΟΓΡΑΦΟΥ ΘΕΣΣΑΛΟΝΙΚΗ		13424	13429	-5	72
3	326	ΑΓΡΟΤΙΚΗΣ ΟΙΚΟΝΟΜΙΑΣ & ΑΝΑΠΤΥΞΗΣ, ΓΕΩΠ. ΠΑΝ. ΑΘΗΝΑΣ ΑΘΗΝΑ		13373	12979	394	99
1,3,4,5	408	ΜΟΥΣΙΚΩΝ ΣΠΟΥΔΩΝ ΑΘΗΝΑ	E	13316	5272	8044	65
	251	ΜΑΘΗΜΑΤΙΚΩΝ, ΚΡΗΤΗΣ / ΕΙΣΑΓΩΓΙΚΗ ΚΑΤΕΥΘΥΝΣΗ (ΤΜ. ΜΑΘΗΜΑΤΙΚΩΝ & ΕΦΑΡΜΟΣΜΕΝΩΝ ΜΑΘΗΜΑΤΙΚΩΝ) ΗΡΑΚΛΕΙΟ		13287	13103	184	153
	285	ΓΕΩΛΟΓΙΑΣ ΘΕΣΣΑΛΟΝΙΚΗ		13239	13113	126	108
1,3,4,5	173	ΜΕΘΟΔΟΛΟΓΙΑΣ, ΙΣΤΟΡΙΑΣ & ΘΕΩΡΙΑΣ ΤΗΣ ΕΠΙΣΤΗΜΗΣ ΑΘΗΝΑ		13195	12976	219	126
3	274	ΓΕΩΠΟΝΙΑΣ, ΦΥΤΙΚΗΣ ΠΑΡΑΓ. & ΑΓΡΟΤ. ΠΕΡΙΒ/ΝΤΟΣ, ΘΕΣΣΑΛΙΑΣ ΒΟΛΟΣ		13147	13590	-443	126
3	327	ΑΣΙΟΠΟΙΗΣΗΣ ΦΥΣ. ΠΟΡΩΝ & ΓΕΩΡΓ. ΜΗΧΑΝΙΚΗΣ, ΓΕΩΠ. ΠΑΝ. ΑΘΗΝΑΣ ΑΘΗΝΑ		13119	12693	426	108
	224	ΜΗΧΑΝΙΚΩΝ ΠΑΡΑΓΩΓΗΣ & ΔΙΟΙΚΗΣΗΣ, ΘΡΑΚΗΣ ΞΑΝΘΗ		13070	12778	292	135
	363	ΜΗΧΑΝΙΚΩΝ ΧΩΡΟΤΑΞΙΑΣ & ΑΝΑΠΤΥΞΗΣ ΘΕΣΣΑΛΟΝΙΚΗ		12954	13000	-46	94
	283	ΓΕΩΛΟΓΙΑΣ & ΓΕΩΠΕΡΙΒΑΛΛΟΝΤΟΣ ΑΘΗΝΑ		12944	12650	294	103
	371	ΜΗΧΑΝΙΚΩΝ ΠΛΗΡ/ΚΗΣ & ΤΗΛ/ΝΙΩΝ, ΔΥΤ. ΜΑΚΕΔΟΝΙΑΣ ΚΟΖΑΝΗ		12902	12553	349	126
3	324	ΕΠΙΣΤΗΜΗΣ ΖΩΙΚΗΣ ΠΑΡΑΓΩΓΗΣ & ΥΔΑΤΟΚΑΛΙΕΡΓΕΙΩΝ, ΓΕΩΠ. ΠΑΝ. ΑΘΗΝΑΣ ΑΘΗΝΑ		12667	12583	84	99
3	369	ΠΛΗΡΟΦΟΡΙΚΗΣ ΜΕ ΕΦΑΡΜΟΓΕΣ ΣΤΗ ΒΙΟΙΑΤΡΙΚΗ, ΘΕΣΣΑΛΙΑΣ ΛΑΜΙΑ		12617	12236	381	135
	248	ΕΦΑΡΜΟΣΜΕΝΩΝ ΜΑΘΗΜΑΤΙΚΩΝ, ΚΡΗΤΗΣ / ΕΙΣΑΓΩΓΙΚΗ ΚΑΤΕΥΘΥΝΣΗ (ΤΜ. ΜΑΘΗΜΑΤΙΚΩΝ & ΕΦΑΡΜΟΣΜΕΝΩΝ ΜΑΘΗΜΑΤΙΚΩΝ) ΗΡΑΚΛΕΙΟ		12373	11908	465	157
	214	ΜΗΧΑΝΙΚΩΝ ΠΕΡΙΒΑΛΛΟΝΤΟΣ, ΠΟΛΥΤΕΧΝ. ΚΡΗΤΗΣ ΧΑΝΙΑ		12072	11732	340	117
	252	ΜΑΘΗΜΑΤΙΚΩΝ, ΑΙΓΑΙΟΥ / ΕΙΣΑΓΩΓΙΚΗ ΚΑΤΕΥΘΥΝΣΗ (ΤΜ. ΜΑΘΗΜΑΤΙΚΩΝ) ΣΑΜΟΣ		11956	12471	-515	207
4	98	ΠΛΗΡΟΦΟΡΙΚΗΣ & ΤΗΛΕΠΙΚΟΙΝΩΝΙΩΝ, ΠΕΛΟΠΟΝΝΗΣΟΥ ΤΡΙΠΟΛΗ		11851	11678	173	171
	275	ΔΑΣΟΛΟΓΙΑΣ & ΦΥΣΙΚΟΥ ΠΕΡΙΒΑΛΛΟΝΤΟΣ ΘΕΣΣΑΛΟΝΙΚΗ		11813	11442	371	103
	287	ΓΕΩΛΟΓΙΑΣ ΠΑΤΡΑ		11647	11190	457	162
	356	ΓΕΩΓΡΑΦΙΑΣ, ΧΑΡΟΚΟΠΕΙΟΥ ΑΘΗΝΑ		11595	11427	168	81
	228	ΜΗΧ/ΚΩΝ ΧΩΡΟΤΑΞΙΑΣ, ΠΟΛΕΟΔΟΜΙΑΣ & ΠΕΡΙΦΕΡΕΙΑΚΗΣ ΑΝΑΠΤ., ΘΕΣΣΑΛΙΑΣ ΒΟΛΟΣ		11568	11406	162	108
1,3,4,5	407	ΜΟΥΣΙΚΩΝ ΣΠΟΥΔΩΝ, ΙΟΝΙΟΥ ΚΕΡΚΥΡΑ	E	11472	6690	4782	95
	476	ΜΗΧΑΝΙΚΩΝ ΠΕΡΙΒΑΛΛΟΝΤΟΣ, ΘΡΑΚΗΣ ΞΑΝΘΗ		11401	10518	883	108
1,3,4,5	367	ΤΕΧΝΩΝ ΉΧΟΥ & ΕΙΚΟΝΑΣ, ΙΟΝΙΟΥ ΚΕΡΚΥΡΑ		11351	11415	-64	90
	242	ΜΗΧΑΝΙΚΩΝ ΟΡΥΚΤΩΝ ΠΟΡΩΝ, ΠΟΛΥΤ. ΚΡΗΤΗΣ ΧΑΝΙΑ		11010	10633	377	109
3	368	ΔΙΑΧΕΙΡ. ΠΟΛΙΤΙΣΜΙΚΟΥ ΠΕΡΙΒ/ΝΤΟΣ & ΝΕΩΝ ΤΕΧΝ/ΓΙΩΝ, ΠΑΤΡΩΝ ΑΓΡΙΝΙΟ		10933	11010	-77	109
	778	ΜΗΧΑΝΙΚΩΝ ΠΕΡΙΒΑΛΛΟΝΤΟΣ, ΔΥΤ. ΜΑΚΕΔΟΝΙΑΣ ΚΟΖΑΝΗ		10911			54
3	360	ΓΕΩΠΟΝΙΑΣ, ΙΧΘΥΟΛΟΓΙΑΣ & ΥΔΑΤΙΝΟΥ ΠΕΡΙΒ/ΝΤΟΣ, ΘΕΣΣΑΛΙΑΣ ΒΟΛΟΣ		10799	10812	-13	144
	344	ΜΗΧΑΝΙΚΩΝ ΠΛΗΡΟΦΟΡΙΑΚΩΝ & ΕΠΙΚΟΙΝΩΝΙΑΚΩΝ ΣΥΣΤΗΜΑΤΩΝ, ΑΙΓΑΙΟΥ ΣΑΜΟΣ		10751	10562	189	201
	272	ΜΗΧΑΝΙΚΩΝ ΕΠΙΣΤΗΜΗΣ ΥΛΙΚΩΝ ΙΩΑΝΝΙΝΑ		10647	9396	1251	126
	288	ΕΠΙΣΤΗΜΗΣ ΤΩΝ ΥΛΙΚΩΝ ΠΑΤΡΑ		10609	9418	1191	126
	218	ΣΤΑΤΙΣΤΙΚΗΣ & ΑΝΑΛΟΓΙΣΤΙΚΩΝ-ΧΡΗΜ/ΚΩΝ ΜΑΘ/ΚΩΝ, ΑΙΓΑΙΟΥ / ΕΙΣ. ΚΑΤΕΥΘΥΝΣΗ (ΤΜ. ΜΑΘΗΜΑΤΙΚΩΝ) ΣΑΜΟΣ		10574	10636	-62	163
3	353	ΑΓΡΟΤΙΚΗΣ ΑΝΑΠΤΥΞΗΣ, ΘΡΑΚΗΣ ΟΡΕΣΤΙΑΔΑ		10426	10656	-230	189
	238	ΜΗΧΑΝΙΚΩΝ ΣΧΕΔΙΑΣΗΣ ΠΡΟΪΟΝΤΩΝ & ΣΥΣΤΗΜΑΤΩΝ, ΑΙΓΑΙΟΥ ΣΥΡΟΣ		10107	9142	965	115
	200	ΕΠΙΣΤΗΜΗΣ & ΤΕΧΝΟΛΟΓΙΑΣ ΥΛΙΚΩΝ, ΚΡΗΤΗΣ ΗΡΑΚΛΕΙΟ		10051	8941	1110	130
	222	ΜΗΧΑΝΙΚΩΝ ΟΙΚΟΝΟΜΙΑΣ & ΔΙΟΙΚΗΣΗΣ, ΑΙΓΑΙΟΥ ΧΙΟΣ		9864	9362	502	112
3	271	ΔΙΑΧΕΙΡΙΣΗΣ ΠΕΡΙΒΑΛΛΟΝΤΟΣ & ΦΥΣΙΚΩΝ ΠΟΡΩΝ, ΠΑΤΡΩΝ ΑΓΡΙΝΙΟ		9077	8279	798	145
	276	ΠΕΡΙΒΑΛΛΟΝΤΟΣ, ΑΙΓΑΙΟΥ ΜΥΤΙΛΗΝΗ		9007	8065	942	90
	212	ΔΑΣΟΛΟΓΙΑΣ & ΔΙΑΧΕΙΡΙΣΗΣ ΠΕΡ/ΝΤΟΣ & Φ.ΠΟΡΩΝ, ΘΡΑΚΗΣ ΟΡΕΣΤΙΑΔΑ		8360	8180	180	135
	250	ΕΠΙΣΤΗΜΩΝ ΤΗΣ ΘΑΛΑΣΣΑΣ, ΑΙΓΑΙΟΥ ΜΥΤΙΛΗΝΗ		7876	7713	163	94
1,5	185	ΠΛΑΣΤΙΚΩΝ ΤΕΧΝΩΝ & ΕΠΙΣΤΗΜΩΝ ΤΗΣ ΤΕΧΝΗΣ ΙΩΑΝΝΙΝΑ	E	7842	8229	-387	103
	310	ΓΕΩΓΡΑΦΙΑΣ, ΑΙΓΑΙΟΥ ΜΥΤΙΛΗΝΗ		7648	7714	-66	182





**ΜΑΛΙΑΡΗΣ ΓΙΩΡΓΟΣ**  
18.240 ΜΟΡΙΑ  
Πληροφ. & Τηλεπικοινωνίες

**ΒΑΣΕΙΣ 2015**

A	B	Γ	Δ	Ε	ΣΤ	Ζ	Η
<b>ΣΤΡΑΤΙΩΤΙΚΕΣ ΣΧΟΛΕΣ</b>							
	826	ΙΚΑΡΩΝ- ΜΗΧΑΝΙΚΟΙ (ΣΜΑ) ΓΕΝ. ΣΕΙΡΑ ΑΘΗΝΑ	18904	19225	-321	5	
	826	ΙΚΑΡΩΝ- ΜΗΧΑΝΙΚΟΙ (ΣΜΑ) ΕΙΔ. ΚΑΤ. Ν.3648/08 /Α ΑΘΗΝΑ	18645	18874	-229	3	
	865	ΥΠΔΞ/ΚΩΝ ΔΙΟΙΚ. ΑΕΡΟΠΟΡΙΑΣ (ΣΥΔ) ΓΕΝ. ΣΕΙΡΑ ΘΕΣΣΑΛΟΝΙΚΗ	18345	18512	-167	16	
1,5	869	ΑΞΙΩΜΑΤΙΚΩΝ ΕΛΛ. ΑΣΤΥΝΟΜΙΑΣ ΓΕΝ. ΣΕΙΡΑ ΑΘΗΝΑ	18206	18319	-113	31	
1,5	869	ΑΞΙΩΜΑΤΙΚΩΝ ΕΛΛ. ΑΣΤΥΝΟΜΙΑΣ ΕΙΔ. ΚΑΤ. ΤΡΙΤΕΚΝ.(4%) ΑΘΗΝΑ	18145	18310	-165	1	
1,5	869	ΑΞΙΩΜΑΤΙΚΩΝ ΕΛΛ. ΑΣΤΥΝΟΜΙΑΣ ΕΙΔ. ΚΑΤ. ΠΟΛΥΤΕΚ.(10%) ΑΘΗΝΑ	18097	18133	-36	3	
	865	ΥΠΔΞ/ΚΩΝ ΔΙΟΙΚ. ΑΕΡΟΠΟΡΙΑΣ (ΣΥΔ) ΕΙΔ. ΚΑΤ. Ν.3648/08 /Α ΘΕΣΣΑΛΟΝΙΚΗ	17955	18200	-245	7	
	816	ΝΑΥΤΙΚΩΝ ΔΟΚΙΜΩΝ (ΣΝΔ)- ΜΗΧΑΝΙΚΟΙ ΓΕΝ. ΣΕΙΡΑ ΑΘΗΝΑ	17685	18425	-740	7	
	816	ΝΑΥΤΙΚΩΝ ΔΟΚΙΜΩΝ (ΣΝΔ)- ΜΗΧΑΝΙΚΟΙ ΕΙΔ. ΚΑΤ. Ν.3648/08 /Α ΑΘΗΝΑ	17453	18094	-641	3	
	811	ΝΑΥΤΙΚΩΝ ΔΟΚΙΜΩΝ (ΣΝΔ)- ΜΑΧΙΜΟΙ ΓΕΝ. ΣΕΙΡΑ ΑΘΗΝΑ	17389	18143	-754	14	
	806	ΕΥΕΛΠΙΔΩΝ (ΣΣΕ)- ΣΩΜΑΤΑ ΓΕΝ. ΣΕΙΡΑ ΑΘΗΝΑ	17355	18536	-1181	14	
	821	ΙΚΑΡΩΝ (ΣΙ)- ΙΠΤΑΜΕΝΟΙ ΓΕΝ. ΣΕΙΡΑ ΑΘΗΝΑ	17189	17875	-686	30	
	811	ΝΑΥΤΙΚΩΝ ΔΟΚΙΜΩΝ (ΣΝΔ)- ΜΑΧΙΜΟΙ ΕΙΔ. ΚΑΤ. Ν.3648/08 /Α ΑΘΗΝΑ	17152	17492	-340	6	
1,5	872	ΑΞΙΩΜΑΤΙΚΩΝ ΕΛΛ. ΑΣΤΥΝΟΜΙΑΣ (ΑΣΤΥΝΟΜΙΚΟΙ) ΓΕΝ. ΣΕΙΡΑ ΑΘΗΝΑ	16881	16721	160	43	
	806	ΕΥΕΛΠΙΔΩΝ (ΣΣΕ)- ΣΩΜΑΤΑ ΕΙΔ. ΚΑΤ. Ν.3648/08 /Α ΑΘΗΝΑ	16881	17898	-1017	6	
1,5	872	ΑΞΙΩΜΑΤΙΚΩΝ ΕΛΛ. ΑΣΤΥΝΟΜΙΑΣ (ΑΣΤΥΝΟΜΙΚΟΙ) ΕΙΔ. ΚΑΤ. ΤΡΙΤΕΚΝ.(4%) ΑΘΗΝΑ	16791	16295	496	1	
	861	ΤΕΧΝΙΚΩΝ ΥΠΔΞ/ΚΩΝ ΑΕΡΟΠΟΡΙΑΣ (Σ.Τ.Υ.Α) ΓΕΝ. ΣΕΙΡΑ ΑΘΗΝΑ	16477	17152	-675	83	
1,5	872	ΑΞΙΩΜΑΤΙΚΩΝ ΕΛΛ. ΑΣΤΥΝΟΜΙΑΣ (ΑΣΤΥΝΟΜΙΚΟΙ) ΕΙΔ. ΚΑΤ. ΠΟΛΥΤΕΚ.(10%) ΑΘΗΝΑ	16271	15258	1013	4	
	821	ΙΚΑΡΩΝ (ΣΙ)- ΙΠΤΑΜΕΝΟΙ ΕΙΔ. ΚΑΤ. Ν.3648/08 /Α ΑΘΗΝΑ	16188	17227	-1039	13	
1,5	870	ΑΣΤΥΦΥΛΑΚΩΝ ΓΕΝ. ΣΕΙΡΑ ΑΘΗΝΑ	16169	15910	259	183	
1,5	801	ΕΥΕΛΠΙΔΩΝ (ΣΣΕ)- ΟΠΛΑ ΓΕΝ. ΣΕΙΡΑ ΑΘΗΝΑ	16064	16890	-826	106	
	870	ΑΣΤΥΦΥΛΑΚΩΝ ΕΙΔ. ΚΑΤ. ΤΡΙΤΕΚΝ.(4%) ΑΘΗΝΑ	16023	15696	327	8	
	861	ΤΕΧΝΙΚΩΝ ΥΠΔΞ/ΚΩΝ ΑΕΡΟΠΟΡΙΑΣ (Σ.Τ.Υ.Α) ΕΙΔ. ΚΑΤ. Ν.3648/08 /Α ΑΘΗΝΑ	15739	16315	-576	39	
	863	ΜΟΝΙΜΩΝ ΥΠΔΞ/ΚΩΝ ΣΤΡΑΤΟΥ (Σ.Μ.Υ) - ΣΩΜΑΤΑ ΓΕΝ. ΣΕΙΡΑ ΤΡΙΚΑΛΑ	15576	16455	-879	30	
	864	ΜΟΝΙΜΩΝ ΥΠΔΞ/ΚΩΝ ΝΑΥΤΙΚΟΥ (Σ.Μ.Υ.Ν) ΓΕΝ. ΣΕΙΡΑ ΑΘΗΝΑ	15426	16054	-628	42	
1,5	870	ΑΣΤΥΦΥΛΑΚΩΝ ΕΙΔ. ΚΑΤ. ΠΟΛΥΤΕΚ.(10%) ΑΘΗΝΑ	15094	14595	499	21	
	801	ΕΥΕΛΠΙΔΩΝ (ΣΣΕ)- ΟΠΛΑ ΕΙΔ. ΚΑΤ. Ν.3648/08 /Α ΑΘΗΝΑ	14940	15955	-1015	50	
	862	ΜΟΝΙΜΩΝ ΥΠΔΞ/ΚΩΝ ΣΤΡΑΤΟΥ (Σ.Μ.Υ) - ΟΠΛΑ ΓΕΝ. ΣΕΙΡΑ ΤΡΙΚΑΛΑ	14817	15674	-857	64	
	863	ΜΟΝΙΜΩΝ ΥΠΔΞ/ΚΩΝ ΣΤΡΑΤΟΥ (Σ.Μ.Υ) - ΣΩΜΑΤΑ ΕΙΔ. ΚΑΤ. Ν.3648/08 /Α ΤΡΙΚΑΛΑ	14749	15504	-755	13	
	864	ΜΟΝΙΜΩΝ ΥΠΔΞ/ΚΩΝ ΝΑΥΤΙΚΟΥ (Σ.Μ.Υ.Ν) ΕΙΔ. ΚΑΤ. Ν.3648/08 /Α ΑΘΗΝΑ	14603	15112	-509	20	
	862	ΜΟΝΙΜΩΝ ΥΠΔΞ/ΚΩΝ ΣΤΡΑΤΟΥ (Σ.Μ.Υ) - ΟΠΛΑ ΕΙΔ. ΚΑΤ. Ν.3648/08 /Α ΤΡΙΚΑΛΑ	14172	14951	-779	27	
	806	ΕΥΕΛΠΙΔΩΝ (ΣΣΕ)- ΣΩΜΑΤΑ ΕΙΔ. ΚΑΤ. Ν.3648/08 /Β ΑΘΗΝΑ	12084			1	
	826	ΙΚΑΡΩΝ- ΜΗΧΑΝΙΚΟΙ (ΣΜΑ) ΕΙΔ. ΚΑΤ. Ν.3648/08 /Β ΑΘΗΝΑ	11440			1	
1,5	871	ΤΜΗΜΑ ΑΝΘΥΠΟΠΥΡΑΓΩΝ (ΠΥΡΟΣΒΕΣΤΕΣ) ΓΕΝ. ΣΕΙΡΑ ΑΘΗΝΑ	10314	7514	2800	46	
	864	ΜΟΝΙΜΩΝ ΥΠΔΞ/ΚΩΝ ΝΑΥΤΙΚΟΥ (Σ.Μ.Υ.Ν) ΕΙΔ. ΚΑΤ. Ν.3648/08 /Β ΑΘΗΝΑ	8759	8975	-216	1	
	801	ΕΥΕΛΠΙΔΩΝ (ΣΣΕ)- ΟΠΛΑ ΕΙΔ. ΚΑΤ. Ν.3648/08 /Β ΑΘΗΝΑ	6303			2	

**ΤΕΙ**

5	521	ΓΡΑΦΙΣΤΙΚΗΣ / ΕΙΣΔΡΩΓΙΚΗ ΚΑΤΕΥΘΥΝΣΗ (ΤΜ. ΓΡΑΦΙΣΤΙΚΗΣ) ΑΘΗΝΑ	E	13778	12869	909	64
5	711	ΜΗΧΑΝΙΚΩΝ ΠΛΗΡΟΦΟΡΙΚΗΣ ΤΕ ΑΘΗΝΑ		13187	12925	262	76
5	519	ΕΞΩΤΕΡΙΚΗΣ ΑΡΧΙΤΕΚΤΟΝΙΚΗΣ, ΔΙΑΚΟΣΜΗΣΗΣ & ΣΧΕΔΙΑΣΜΟΥ ΑΝΤΙΚΕΙΜΕΝΩΝ ΑΘΗΝΑ	E	12947	12338	609	71
	716	ΤΕΧΝΟΛΟΓΙΑΣ ΤΡΟΦΙΜΩΝ ΑΘΗΝΑ		12443	12250	193	72
	461	ΜΗΧΑΝΟΛΟΓΩΝ ΜΗΧΑΝΙΚΩΝ ΤΕ ΠΕΙΡΑΙΑΣ		12384	12393	-9	69
5	712	ΜΗΧΑΝΙΚΩΝ ΠΛΗΡΟΦΟΡΙΚΗΣ ΤΕ ΘΕΣΣΑΛΟΝΙΚΗ		12351	11698	653	103
	713	ΜΗΧΑΝΙΚΩΝ ΗΛΕΚΤΡΟΝΙΚΩΝ ΥΠΟΛΟΓΙΣΤΙΚΩΝ ΣΥΣΤΗΜΑΤΩΝ ΤΕ ΠΕΙΡΑΙΑΣ		12059	11594	465	83
	511	ΝΑΥΠΗΓΩΝ ΜΗΧΑΝΙΚΩΝ ΤΕ ΑΘΗΝΑ		11913	11289	624	62
	480	ΜΗΧΑΝΙΚΩΝ ΒΙΟΙΑΤΡΙΚΗΣ ΤΕΧΝΟΛΟΓΙΑΣ ΤΕ ΑΘΗΝΑ		11894	11586	308	73
	714	ΜΗΧΑΝΙΚΩΝ ΑΥΤΟΜΑΤΙΣΜΟΥ ΤΕ ΠΕΙΡΑΙΑΣ		11717	11039	678	69
	717	ΤΕΧΝΟΛΟΓΙΑΣ ΤΡΟΦΙΜΩΝ ΘΕΣΣΑΛΟΝΙΚΗ		11551	11421	130	77
	720	ΜΗΧΑΝΙΚΩΝ ΑΥΤΟΜΑΤΙΣΜΟΥ ΤΕ ΘΕΣΣΑΛΟΝΙΚΗ		11460	10816	644	76
	483	ΗΛΕΚΤΡΟΛΟΓΩΝ ΜΗΧΑΝΙΚΩΝ ΤΕ ΠΕΙΡΑΙΑΣ		11368	10672	696	69
	512	ΜΗΧΑΝΙΚΩΝ ΕΝΕΡΓΕΙΑΚΗΣ ΤΕΧΝΟΛΟΓΙΑΣ ΤΕ ΑΘΗΝΑ		11288	10889	399	62
	718	ΟΙΝΟΛΟΓΙΑΣ & ΤΕΧΝΟΛΟΓΙΑΣ ΠΟΤΩΝ ΑΘΗΝΑ		11282	10719	563	72
	501	ΗΛΕΚΤΡΟΝΙΚΩΝ ΜΗΧΑΝΙΚΩΝ ΤΕ ΑΘΗΝΑ		11176	10521	655	63
	445	ΠΟΛΙΤΙΚΩΝ ΜΗΧΑΝΙΚΩΝ ΤΕ ΠΕΙΡΑΙΑΣ		10896	10401	495	70
	503	ΗΛΕΚΤΡΟΝΙΚΩΝ ΜΗΧΑΝΙΚΩΝ ΤΕ ΠΕΙΡΑΙΑΣ		10793	10084	709	70
3	759	ΤΕΧΝΟΛΟΓΩΝ ΓΕΩΠΟΝΩΝ ΘΕΣΣΑΛΟΝΙΚΗ		10720	10238	482	152
1,5	518	ΦΩΤΟΓΡΑΦΙΑΣ & ΟΠΤΙΚΟΑΚΟΥΣΤΙΚΩΝ ΑΘΗΝΑ		10675	10201	474	62
	447	ΠΟΛΙΤΙΚΩΝ ΜΗΧΑΝΙΚΩΝ ΤΕ ΘΕΣΣΑΛΟΝΙΚΗ		10588	10350	238	84
	443	ΠΟΛΙΤΙΚΩΝ ΜΗΧΑΝΙΚΩΝ ΤΕ / ΕΙΣ. ΚΑΤΕΥΘΥΝΣΗ (ΤΜ. ΠΟΛ. ΜΗΧ/ΚΩΝ ΤΕ & ΜΗΧ/ΚΩΝ ΤΟΠΟΓΡΑΦΙΑΣ & ΓΕΩΠΛΗΡ/ΙΚΗΣ ΤΕ) ΑΘΗΝΑ		10574	10189	385	73
	505	ΗΛΕΚΤΡΟΝΙΚΩΝ ΜΗΧΑΝΙΚΩΝ ΤΕ ΘΕΣΣΑΛΟΝΙΚΗ		10547	9833	714	110
	477	ΕΚΠΑΙΔΕΥΤΙΚΩΝ ΜΗΧΑΝΟΛΟΓΩΝ ΜΗΧΑΝΙΚΩΝ, Α.Σ.ΠΑΙ.Τ.Ε. ΑΘΗΝΑ		10482	10180	302	65
1,3,4,5	696	ΛΑΪΚΗΣ & ΠΑΡΑΔΟΣΙΑΚΗΣ ΜΟΥΣΙΚΗΣ, ΗΠΕΙΡΟΥ ΑΡΤΑ		10416	10527	-111	90
	509	ΜΗΧΑΝΙΚΩΝ ΤΟΠΟΓΡΑΦΙΑΣ & ΓΕΩΠΛΗΡΟΦΟΡΙΚΗΣ ΤΕ / ΕΙΣ. ΚΑΤΕΥΘΥΝΣΗ (ΤΜ. ΠΟΛ. ΜΗΧ/ΚΩΝ ΤΕ & ΜΗΧ/ΚΩΝ ΤΟΠΟΓΡΑΦΙΑΣ & ΓΕΩΠΛΗΡ/ΙΚΗΣ ΤΕ) ΑΘΗΝΑ		10378	9863	515	63
	516	ΜΗΧΑΝΟΛΟΓΩΝ ΟΧΗΜΑΤΩΝ ΤΕ ΘΕΣΣΑΛΟΝΙΚΗ		10154	9930	224	86
	725	ΜΗΧΑΝΙΚΩΝ ΠΛΗΡΟΦΟΡΙΚΗΣ ΤΕ, ΚΡΗΤΗΣ ΗΡΑΚΛΕΙΟ		10092	8948	1144	97
	776	ΕΚΠΑΙΔΕΥΤΙΚΩΝ ΠΟΛΙΤΙΚΩΝ ΜΗΧΑΝΙΚΩΝ, Α.Σ.ΠΑΙ.Τ.Ε. ΑΘΗΝΑ		10089	9685	404	65
	497	ΕΚΠΑΙΔΕΥΤΙΚΩΝ ΗΛΕΚΤΡΟΛΟΓΩΝ ΜΗΧΑΝΙΚΩΝ, Α.Σ.ΠΑΙ.Τ.Ε. / ΕΙΣ. ΚΑΤΕΥΘΥΝΣΗ (ΤΜ. ΕΚΠ/ΚΩΝ ΗΛΕΚΤΡΟΛΟΓΩΝ ΜΗΧΑΝΙΚΩΝ & ΕΚΠ/ΚΩΝ ΗΛΕΚΤΡΟΝΙΚΩΝ ΜΗΧΑΝΙΚΩΝ ) ΑΘΗΝΑ		10079	9543	536	65
5	727	ΜΗΧΑΝΙΚΩΝ ΠΛΗΡΟΦΟΡΙΚΗΣ ΤΕ, ΚΕΝΤΡ. ΜΑΚΕΔΟΝΙΑΣ ΣΕΡΡΕΣ		10064	9304	760	90
	465	ΜΗΧΑΝΟΛΟΓΩΝ ΜΗΧΑΝΙΚΩΝ ΤΕ, ΔΥΤ. ΕΛΛΑΔΑΣ ΠΑΤΡΑ		10047	9590	457	93
	507	ΕΚΠΑΙΔΕΥΤΙΚΩΝ ΗΛΕΚΤΡΟΝΙΚΩΝ ΜΗΧΑΝΙΚΩΝ, Α.Σ.ΠΑΙ.Τ.Ε. / ΕΙΣ. ΚΑΤΕΥΘΥΝΣΗ (ΤΜ. ΕΚΠ/ΚΩΝ ΗΛΕΚΤΡΟΛΟΓΩΝ ΜΗΧΑΝΙΚΩΝ & ΕΚΠ/ΚΩΝ ΗΛΕΚΤΡΟΝΙΚΩΝ ΜΗΧΑΝΙΚΩΝ ) ΑΘΗΝΑ		10018	9448	570	65
5	723	ΜΗΧΑΝΙΚΩΝ ΠΛΗΡΟΦΟΡΙΚΗΣ ΤΕ, ΘΕΣΣΑΛΙΑΣ ΛΑΡΙΣΑ		9740	8994	746	152
	515	ΤΕΧΝΟΛΟΓΙΑΣ ΤΡΟΦΙΜΩΝ, ΠΕΛΟΠΟΝΝΗΣΟΥ ΚΑΛΑΜΑΤΑ		9649	9387	262	92
3	761	ΤΕΧΝΟΛΟΓΩΝ ΓΕΩΠΟΝΩΝ, ΘΕΣΣΑΛΙΑΣ ΛΑΡΙΣΑ		9619	9037	582	152
	768	ΠΟΛΙΤΙΚΩΝ ΜΗΧΑΝΙΚΩΝ ΤΕ, ΔΥΤ. ΕΛΛΑΔΑΣ ΠΑΤΡΑ		9516	8889	627	77
5	506	ΜΗΧΑΝΙΚΩΝ ΠΛΗΡΟΦΟΡΙΚΗΣ ΤΕ, ΣΤΕΡΕΑΣ ΕΛΛΑΔΑΣ ΛΑΜΙΑ		9474	8449	1025	90
	739	ΤΕΧΝΟΛΟΓΙΑΣ ΤΡΟΦΙΜΩΝ,ΘΕΣΣΑΛΙΑΣ ΚΑΡΔΙΤΣΑ		9468	9316	152	99
	479	ΜΗΧΑΝΟΛΟΓΩΝ ΜΗΧΑΝΙΚΩΝ ΤΕ, ΣΤΕΡΕΑΣ ΕΛΛΑΔΑΣ ΧΑΛΚΙΔΑ		9401	9189	212	117
	520	ΣΥΝΤΗΡΗΣΗΣ ΑΡΧΑΙΟΤΗΤΩΝ & ΈΡΓΩΝ ΤΕΧΝΗΣ ΑΘΗΝΑ	E	9332	6850	2482	57
	722	ΜΗΧΑΝΙΚΩΝ ΑΥΤΟΜΑΤΙΣΜΟΥ ΤΕ, ΣΤΕΡΕΑΣ ΕΛΛΑΔΑΣ ΧΑΛΚΙΔΑ		9312	8801	511	152
	487	ΗΛΕΚΤΡΟΛΟΓΩΝ ΜΗΧΑΝΙΚΩΝ ΤΕ, ΔΥΤ. ΕΛΛΑΔΑΣ ΠΑΤΡΑ		9295	8333	962	97
	737	ΜΗΧΑΝΙΚΩΝ ΤΕΧΝΟΛΟΓΙΑΣ ΑΕΡΟΣΚΑΦΩΝ ΤΕ, ΣΤΕΡΕΑΣ ΕΛΛΑΔΑΣ ΧΑΛΚΙΔΑ		9282	8675	607	90
	467	ΜΗΧΑΝΟΛΟΓΩΝ ΜΗΧΑΝΙΚΩΝ ΤΕ, ΘΕΣΣΑΛΙΑΣ ΛΑΡΙΣΑ		9230	8773	457	93
5	724	ΜΗΧΑΝΙΚΩΝ ΠΛΗΡΟΦΟΡΙΚΗΣ ΤΕ, ΑΝΑΤ. ΜΑΚΕΔΟΝΙΑΣ & ΘΡΑΚΗΣ ΚΑΒΑΛΑ		9176	8125	1051	110
	475	ΜΗΧΑΝΟΛΟΓΩΝ ΜΗΧΑΝΙΚΩΝ ΤΕ, ΚΕΝΤΡ. ΜΑΚΕΔΟΝΙΑΣ ΣΕΡΡΕΣ		9078	8253	825	90
	499	ΗΛΕΚΤΡΟΛΟΓΩΝ ΜΗΧΑΝΙΚΩΝ ΤΕ, ΣΤΕΡΕΑΣ ΕΛΛΑΔΑΣ ΧΑΛΚΙΔΑ		8999	8388	611	124
5	517	ΤΕΧΝΟΛΟΓΙΑΣ ΓΡΑΦΙΚΩΝ ΤΕΧΝΩΝ / ΕΙΣΔΡΩΓΙΚΗ ΚΑΤΕΥΘΥΝΣΗ (ΤΜ. ΓΡΑΦΙΣΤΙΚΗΣ) ΑΘΗΝΑ	E	8914	7525	1389	85
	767	ΜΗΧΑΝΟΛΟΓΩΝ ΜΗΧΑΝΙΚΩΝ ΤΕ, ΚΡΗΤΗΣ ΗΡΑΚΛΕΙΟ		8902	8096	806	97
	455	ΠΟΛΙΤΙΚΩΝ ΜΗΧΑΝΙΚΩΝ ΤΕ, ΚΕΝΤΡ. ΜΑΚΕΔΟΝΙΑΣ / ΕΙΣ. ΚΑΤΕΥΘΥΝΣΗ (ΤΜ. ΠΟΛ. ΜΗΧ/ΚΩΝ ΤΕ & ΜΗΧ/ΚΩΝ ΤΟΠΟΓΡΑΦΙΑΣ & ΓΕΩΠΛΗΡ/ΙΚΗΣ ΤΕ) ΣΕΡΡΕΣ		8896	8692	204	70
3	758	ΤΕΧΝΟΛΟΓΩΝ ΓΕΩΠΟΝΩΝ, ΚΡΗΤΗΣ ΗΡΑΚΛΕΙΟ		8734	7682	1052	119

# 2016

ΤΣΑΤΣΑΡΩΝΗ ΧΡΙΣΤ.  
18.655 ΜΟΡΙΑ  
Νομικής Αθήνα

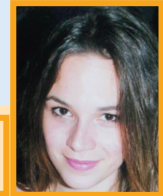

	A	B	Γ	Δ	Ε	ΣΤ	Ζ	Η
		451	ΠΟΛΙΤΙΚΩΝ ΜΗΧΑΝΙΚΩΝ ΤΕ, ΘΕΣΣΑΛΙΑΣ ΛΑΡΙΣΑ		8697	8304	393	111
5		736	ΜΗΧΑΝΙΚΩΝ ΠΛΗΡΟΦΟΡΙΚΗΣ ΤΕ, ΔΥΤ. ΕΛΛΑΔΑΣ ΝΑΥΠΑΚΤΟΣ		8657	7514	1143	113
		752	ΟΙΝΟΛΟΓΙΑΣ & ΤΕΧΝΟΛΟΓΙΑΣ ΠΟΤΩΝ, ΑΝΑΤ. ΜΑΚΕΔΟΝΙΑΣ & ΘΡΑΚΗΣ ΔΡΑΜΑ		8610	8145	465	77
3		760	ΤΕΧΝΟΛΟΓΩΝ ΓΕΩΠΟΝΩΝ, ΠΕΛΟΠΟΝΝΗΣΟΥ ΚΑΛΑΜΑΤΑ		8586	7564	1022	111
		489	ΗΛΕΚΤΡΟΛΟΓΩΝ ΜΗΧΑΝΙΚΩΝ ΤΕ, ΘΕΣΣΑΛΙΑΣ ΛΑΡΙΣΑ		8582	7899	683	93
		705	ΗΛΕΚΤΡΟΝΙΚΩΝ ΜΗΧΑΝΙΚΩΝ ΤΕ, ΣΤΕΡΕΑΣ ΕΛΛΑΔΑΣ ΛΑΜΙΑ		8450	7761	689	90
		546	ΤΕΧΝΟΛΟΓΙΑΣ ΤΡΟΦΙΜΩΝ, ΙΟΝΙΩΝ ΝΗΣΩΝ ΑΡΓΟΣΤΟΛΙ		8410	8511	-101	121
5		701	ΚΛΩΣΤΟΥΦΑΝΤΟΥΡΓΩΝ ΜΗΧΑΝΙΚΩΝ ΤΕ ΠΕΙΡΑΙΑΣ		8396	8358	38	124
5		529	ΜΗΧΑΝΙΚΩΝ ΠΛΗΡΟΦΟΡΙΚΗΣ ΤΕ, ΠΕΛΟΠΟΝΝΗΣΟΥ ΣΠΑΡΤΗ		8303	7295	1008	99
		769	ΠΟΛΙΤΙΚΩΝ ΜΗΧΑΝΙΚΩΝ ΤΕ, ΘΕΣΣΑΛΙΑΣ ΤΡΙΚΑΛΑ		8194	7559	635	77
		510	ΜΗΧΑΝΙΚΩΝ ΤΟΠΟΓΡΑΦΙΑΣ & ΓΕΩΠΛΗΡΟΦΟΡΙΚΗΣ ΤΕ, ΚΕΝΤΡ. ΜΑΚΕΔ. / ΕΙΣ. ΚΑΤΕΥΘΥΝΣΗ (ΤΜ. ΠΟΛ. ΜΗΧ/ΚΩΝ ΤΕ & ΜΗΧ/ΚΩΝ ΤΟΠΟΓΡΑΦΙΑΣ & ΓΕΩΠΛΗΡ/ΙΚΗΣ ΤΕ) ΣΕΡΡΕΣ		8116	7680	436	69
		491	ΗΛΕΚΤΡΟΛΟΓΩΝ ΜΗΧΑΝΙΚΩΝ ΤΕ, ΚΡΗΤΗΣ ΗΡΑΚΛΕΙΟ		8091	7516	575	97
		709	ΗΛΕΚΤΡΟΝΙΚΩΝ ΜΗΧΑΝΙΚΩΝ ΤΕ, ΚΡΗΤΗΣ ΧΑΝΙΑ		8030	7353	677	98
5		735	ΜΗΧΑΝΙΚΩΝ ΠΛΗΡΟΦΟΡΙΚΗΣ ΤΕ, ΔΥΤ. ΜΑΚΕΔΟΝΙΑΣ ΚΑΣΤΟΡΙΑ		8027	7292	735	117
5		710	ΜΗΧΑΝΙΚΩΝ ΠΛΗΡΟΦΟΡΙΚΗΣ ΤΕ, ΗΠΕΙΡΟΥ ΑΡΤΑ		7995	7559	436	138
3		762	ΤΕΧΝΟΛΟΓΩΝ ΓΕΩΠΟΝΩΝ, ΔΥΤ. ΜΑΚΕΔΟΝΙΑΣ ΦΛΩΡΙΝΑ		7895	7480	415	153
		513	ΜΗΧ. ΤΕΧΝ/ΓΙΑΣ ΠΕΤΡΕΛΑΙΟΥ & ΦΥΣΙΚΟΥ ΑΕΡΙΟΥ ΤΕ, ΑΝΑΤ. ΜΑΚΕΔ. & ΘΡΑΚΗΣ / ΕΙΣ. ΚΑΤΕΥΘΥΝΣΗ (ΤΜ. ΜΗΧ/ΚΩΝ ΤΕΧ/ΓΙΑΣ ΠΕΤΡΕΛΑΙΟΥ & ΦΥΣ. ΑΕΡΙΟΥ ΤΕ & ΜΗΧ/ΚΩΝ ΜΗΧ/ΚΩΝ ΤΕ) ΚΑΒΑΛΑ		7809	8002	-193	117
		473	ΜΗΧΑΝΟΛΟΓΩΝ ΜΗΧΑΝΙΚΩΝ ΤΕ, ΔΥΤ. ΜΑΚΕΔΟΝΙΑΣ / ΕΙΣ. ΚΑΤΕΥΘΥΝΣΗ (ΤΜ. ΜΗΧΑΝΟΛΟΓΩΝ ΜΗΧ/ΚΩΝ & ΒΙΟΜ.ΣΧΕΔΙΑΣΜΟΥ ΤΕ) ΚΟΖΑΝΗ		7797	7174	623	117
		471	ΜΗΧΑΝΟΛΟΓΩΝ ΜΗΧΑΝΙΚΩΝ ΤΕ, ΑΝΑΤ. ΜΑΚΕΔΟΝΙΑΣ & ΘΡΑΚΗΣ / ΕΙΣ. ΚΑΤΕΥΘΥΝΣΗ (ΤΜ. ΜΗΧ/ΚΩΝ ΤΕΧ/ΓΙΑΣ ΠΕΤΡΕΛΑΙΟΥ & ΦΥΣ. ΑΕΡΙΟΥ ΤΕ & ΜΗΧ/ΚΩΝ ΜΗΧ/ΚΩΝ ΤΕ) ΚΑΒΑΛΑ		7786	7601	185	117
3		757	ΤΕΧΝΟΛΟΓΩΝ ΓΕΩΠΟΝΩΝ, ΗΠΕΙΡΟΥ ΑΡΤΑ		7757	7204	553	120
		495	ΗΛΕΚΤΡΟΛΟΓΩΝ ΜΗΧΑΝΙΚΩΝ ΤΕ, ΔΥΤ. ΜΑΚΕΔΟΝΙΑΣ ΚΟΖΑΝΗ		7711	7049	662	131
3		557	ΤΕΧΝΟΛΟΓΩΝ ΓΕΩΠΟΝΩΝ, ΔΥΤ. ΕΛΛΑΔΑΣ ΑΜΑΛΙΑΔΑ		7678	7006	672	115
		532	ΜΗΧΑΝΙΚΩΝ ΦΥΣΙΚΩΝ ΠΟΡΩΝ & ΠΕΡΙΒΑΛΛΟΝΤΟΣ ΤΕ, ΚΡΗΤΗΣ ΧΑΝΙΑ		7648	6996	652	97
		493	ΗΛΕΚΤΡΟΛΟΓΩΝ ΜΗΧΑΝΙΚΩΝ ΤΕ, ΑΝΑΤ. ΜΑΚΕΔΟΝΙΑΣ & ΘΡΑΚΗΣ ΚΑΒΑΛΑ		7565	7022	543	154
		550	ΔΑΣΟΠΟΝΙΑΣ & ΔΙΑΧ/ΣΗΣ ΦΥΣΙΚΟΥ ΠΕΡΙΒ/ΝΤΟΣ, ΑΝΑΤ. ΜΑΚΕΔ. & ΘΡΑΚΗΣ ΔΡΑΜΑ		7354	6936	418	102
		592	ΒΙΟΜΗΧΑΝΙΚΟΥ ΣΧΕΔΙΑΣΜΟΥ ΤΕ, ΔΥΤ. ΜΑΚΕΔΟΝΙΑΣ / ΕΙΣ. ΚΑΤΕΥΘΥΝΣΗ (ΤΜ. ΜΗΧΑΝΟΛΟΓΩΝ ΜΗΧ/ΚΩΝ & ΒΙΟΜ.ΣΧΕΔΙΑΣΜΟΥ ΤΕ) ΚΟΖΑΝΗ		7300	6822	478	117
		551	ΔΑΣΟΠΟΝΙΑΣ & ΔΙΑΧ/ΣΗΣ ΦΥΣΙΚΟΥ ΠΕΡΙΒ/ΝΤΟΣ, ΣΤΕΡΕΑΣ ΕΛΛΑΔΑΣ ΚΑΡΠΕΝΗΣΙ		7199	6723	476	93
		644	ΜΗΧΑΝΙΚΩΝ ΜΟΥΣΙΚΗΣ ΤΕΧΝΟΛΟΓΙΑΣ & ΑΚΟΥΣΤΙΚΗΣ ΤΕ, ΚΡΗΤΗΣ ΡΕΘΥΜΝΟ		7181	6777	404	97
		514	ΜΗΧΑΝΙΚΩΝ ΑΝΤΙΡΡΥΠΑΝΣΗΣ ΤΕ, ΔΥΤ. ΜΑΚΕΔΟΝΙΑΣ / ΕΙΣ. ΚΑΤΕΥΘΥΝΣΗ (ΤΜ. ΜΗΧ/ΚΩΝ ΠΕΡΙΒΑΛΛΟΝΤΟΣ & ΜΗΧ/ΚΩΝ ΑΝΤΙΡΡΥΠΑΝΣΗΣ ΤΕ) ΚΟΖΑΝΗ		7173	6584	589	86
5		522	ΣΧΕΔΙΑΣΜΟΥ & ΤΕΧΝΟΛΟΓΙΑΣ ΞΥΛΟΥ & ΕΠΙΠΛΟΥ ΤΕ, ΘΕΣΣΑΛΙΑΣ ΚΑΡΔΙΤΣΑ		7168	6720	448	78
5		698	ΤΕΧΝΟΛΟΓΩΝ ΦΥΣΙΚΟΥ ΠΕΡΙΒΑΛΛΟΝΤΟΣ ΤΕ, ΙΟΝΙΩΝ ΝΗΣΩΝ / ΕΙΣ. ΚΑΤΕΥΘΥΝΣΗ (ΤΜ. ΤΕΧΝΟΛΟΓΩΝ ΠΕΡΙΒΑΛΛΟΝΤΟΣ ΤΕ) ΖΑΚΥΝΘΟΣ		7141	6820	321	78
5		555	ΤΕΧΝΟΛΟΓΙΑΣ ΑΛΙΕΙΑΣ - ΥΔΑΤΟΚΑΛΛΙΕΡΓΩΝ, ΔΥΤ. ΕΛΛΑΔΑΣ ΜΕΣΟΛΟΓΓΙ		7122	6631	491	91
5		703	ΣΧΕΔΙΑΣΜΟΥ & ΤΕΧΝΟΛΟΓΙΑΣ ΞΥΛΟΥ, ΚΕΝΤΡ. ΜΑΚΕΔΟΝΙΑΣ ΚΙΛΙΚΙΑ		7107	6626	481	85
		721	ΜΗΧΑΝΙΚΩΝ ΓΕΩΤΕΧΝΟΛΟΓΙΑΣ ΠΕΡΙΒΑΛΛΟΝΤΟΣ ΤΕ, ΔΥΤ. ΜΑΚΕΔΟΝΙΑΣ / ΕΙΣ. ΚΑΤΕΥΘΥΝΣΗ (ΤΜ. ΜΗΧ/ΚΩΝ ΠΕΡΙΒΑΛΛΟΝΤΟΣ & ΜΗΧ/ΚΩΝ ΑΝΤΙΡΡΥΠΑΝΣΗΣ ΤΕ) ΚΟΖΑΝΗ		7064	6507	557	86
5		697	ΤΕΧΝΟΛΟΓΙΑΣ ΉΧΟΥ & ΜΟΥΣΙΚΩΝ ΟΡΓΑΝΩΝ, ΙΟΝΙΩΝ ΝΗΣΩΝ ΛΗΣΟΥΡΙ		6799	6553	246	122
1,3,4,5		748	ΣΥΝΤΗΡΗΣΗΣ ΠΟΛΙΤΙΣΜΙΚΗΣ ΚΛΗΡΟΝΟΜΙΑΣ ΤΕ, ΙΟΝΙΩΝ ΝΗΣΩΝ / ΕΙΣ. ΚΑΤΕΥΘΥΝΣΗ (ΤΜ. ΤΕΧΝΟΛΟΓΩΝ ΠΕΡΙΒΑΛΛΟΝΤΟΣ ΤΕ) ΖΑΚΥΝΘΟΣ	E	6003	12599	-6596	12

### ΣΧΟΛΕΣ ΕΜΠΟΡΙΚΟΥ ΝΑΥΤΙΚΟΥ

5		817	ΣΧΟΛΗ ΠΛΟΙΑΡΧΩΝ ΕΜΠΟΡΙΚΟΥ ΝΑΥΤΙΚΟΥ ΓΕΝ.ΣΕΙΡΑ ΔΙΑΦΟΡΕΣ		10278	10338	-60	196
5		818	ΣΧΟΛΗ ΜΗΧΑΝΙΚΩΝ ΕΜΠΟΡΙΚΟΥ ΝΑΥΤΙΚΟΥ ΓΕΝ.ΣΕΙΡΑ ΔΙΑΦΟΡΕΣ		9848	9337	511	106
5		817	ΣΧΟΛΗ ΠΛΟΙΑΡΧΩΝ ΕΜΠΟΡΙΚΟΥ ΝΑΥΤΙΚΟΥ ΕΙΔ.ΚΑΤ. ΤΡΙΤΕΚ.(3%) ΔΙΑΦΟΡΕΣ		9740	10078	-338	6
5		818	ΣΧΟΛΗ ΜΗΧΑΝΙΚΩΝ ΕΜΠΟΡΙΚΟΥ ΝΑΥΤΙΚΟΥ ΕΙΔ.ΚΑΤΗΓ. ΤΡΙΤΕΚ.(3%) ΔΙΑΦΟΡΕΣ		9654	9256	398	3
5		817	ΣΧΟΛΗ ΠΛΟΙΑΡΧΩΝ ΕΜΠΟΡΙΚΟΥ ΝΑΥΤΙΚΟΥ ΕΙΔ.ΚΑΤ. ΚΟΙΝ. ΚΡΙΤΗΡΙΑ ΔΙΑΦΟΡΕΣ		8749	9288	-539	4
5		818	ΣΧΟΛΗ ΜΗΧΑΝΙΚΩΝ ΕΜΠΟΡΙΚΟΥ ΝΑΥΤΙΚΟΥ ΕΙΔ.ΚΑΤΗΓ. ΚΟΙΝ. ΚΡΙΤΗΡΙΑ ΔΙΑΦΟΡΕΣ		8746	8603	143	2
5		817	ΣΧΟΛΗ ΠΛΟΙΑΡΧΩΝ ΕΜΠΟΡΙΚΟΥ ΝΑΥΤΙΚΟΥ ΕΙΔ.ΚΑΤ. ΠΟΛΥΤ.(10%) ΔΙΑΦΟΡΕΣ		7894	8981	-1087	19
5		818	ΣΧΟΛΗ ΜΗΧΑΝΙΚΩΝ ΕΜΠΟΡΙΚΟΥ ΝΑΥΤΙΚΟΥ ΕΙΔ.ΚΑΤΗΓ. ΠΟΛΥΤ.(10%) ΔΙΑΦΟΡΕΣ		7703	7859	-156	11

### ΕΚΚΛΗΣΙΑΣΤΙΚΕΣ ΣΧΟΛΕΣ

		420	ΠΡΟΓΡΑΜΜΑ ΔΙΑΧΕΙΡΙΣΗΣ ΕΚΚΛΗΣΙΑΣΤΙΚΩΝ ΚΕΙΜΗΛΙΩΝ, ΑΝ. ΕΚΚΛ. ΑΚΑΔ. ΘΕΣ/ΚΗΣ		8474	8394	80	54
		419	ΠΡΟΓΡΑΜΜΑ ΔΙΑΧΕΙΡΙΣΗΣ ΕΚΚΛΗΣΙΑΣΤΙΚΩΝ ΚΕΙΜΗΛΙΩΝ, ΑΝ. ΕΚΚΛ. ΑΚΑΔ. ΑΘΗΝΑΣ		8180	7967	213	45
		420	ΠΡΟΓΡΑΜΜΑ ΔΙΑΧΕΙΡΙΣΗΣ ΕΚΚΛ/ΚΩΝ ΚΕΙΜΗΛΙΩΝ, ΑΝ. ΕΚΚΛ. ΑΚΑΔ. ΘΕΣ/ΚΗΣ (ΕΚΚΛ/ΚΩΝ ΛΥΚΕΙΩΝ)		5252			5
		419	ΠΡΟΓΡΑΜΜΑ ΔΙΑΧΕΙΡΙΣΗΣ ΕΚΚΛ/ΚΩΝ ΚΕΙΜΗΛΙΩΝ, ΑΝ. ΕΚΚΛ. ΑΚΑΔ. ΑΘΗΝΑΣ (ΕΚΚΛ/ΚΩΝ ΛΥΚΕΙΩΝ)		5138			4

3<sup>ο</sup>

### Επιστημονικό Πεδίο (Σπουδών Υγείας & Ζωής)

#### ΑΕΙ

		295	ΙΑΤΡΙΚΗΣ ΑΘΗΝΑ		18924	19233	-309	163
		297	ΙΑΤΡΙΚΗΣ ΘΕΣΣΑΛΟΝΙΚΗ		18686	19122	-436	171
		299	ΙΑΤΡΙΚΗΣ ΠΑΤΡΑ		18494	18961	-467	153
		301	ΙΑΤΡΙΚΗΣ ΙΩΑΝΝΙΝΑ		18339	18855	-516	130
		300	ΙΑΤΡΙΚΗΣ, ΘΕΣΣΑΛΙΑΣ ΛΑΡΙΣΑ		18308	18833	-525	85
		304	ΙΑΤΡΙΚΗΣ, ΚΡΗΤΗΣ ΗΡΑΚΛΕΙΟ		18259	18786	-527	112
		302	ΙΑΤΡΙΚΗΣ, ΘΡΑΚΗΣ ΑΛΕΞ/ΠΟΛΗ		18174	18710	-536	135
		303	ΟΔΟΝΤΙΑΤΡΙΚΗΣ ΑΘΗΝΑ		18115	18629	-514	85
		305	ΟΔΟΝΤΙΑΤΡΙΚΗΣ ΘΕΣΣΑΛΟΝΙΚΗ		18054	18598	-544	76
		289	ΦΑΡΜΑΚΕΥΤΙΚΗΣ ΑΘΗΝΑ		17938	18471	-533	108
		291	ΦΑΡΜΑΚΕΥΤΙΚΗΣ ΘΕΣΣΑΛΟΝΙΚΗ		17922	18452	-530	90
		293	ΦΑΡΜΑΚΕΥΤΙΚΗΣ ΠΑΤΡΑ		17708	18265	-557	144
2		277	ΒΙΟΛΟΓΙΑΣ ΑΘΗΝΑ		17677	18245	-568	99
		307	ΚΤΗΝΙΑΤΡΙΚΗΣ ΘΕΣΣΑΛΟΝΙΚΗ		17670	18239	-569	76
2		279	ΒΙΟΛΟΓΙΑΣ ΘΕΣΣΑΛΟΝΙΚΗ		17439	18057	-618	103
		308	ΚΤΗΝΙΑΤΡΙΚΗΣ, ΘΕΣΣΑΛΙΑΣ ΚΑΡΔΙΤΣΑ		17360	17906	-546	76
		294	ΕΠΙΣΤΗΜΗΣ ΔΙΑΙΤΟΛΟΓΙΑΣ & ΔΙΑΤΡΟΦΗΣ, ΧΑΡΟΚΟΠΕΙΟΥ ΑΘΗΝΑ		17145	17631	-486	63
2		281	ΒΙΟΛΟΓΙΑΣ ΠΑΤΡΑ		17066	17671	-605	135
2		282	ΒΙΟΛΟΓΙΑΣ, ΚΡΗΤΗΣ ΗΡΑΚΛΕΙΟ		16905	17621	-716	121
		290	ΜΟΡΙΑΚΗΣ ΒΙΟΛΟΓΙΑΣ & ΓΕΝΕΤΙΚΗΣ, ΘΡΑΚΗΣ ΑΛΕΞ/ΠΟΛΗ		16838	17286	-448	117
2		284	ΒΙΟΧΗΜΕΙΑΣ & ΒΙΟΤΕΧΝΟΛΟΓΙΑΣ, ΘΕΣΣΑΛΙΑΣ ΛΑΡΙΣΑ		16361	16714	-353	99
1,2,4,5		401	ΕΠΙΣΤΗΜΗΣ ΦΥΣ. ΑΓΩΓΗΣ & ΑΘΛΗΤΙΣΜΟΥ ΑΘΗΝΑ	E	16322	16766	-444	108
2		280	ΒΙΟΛΟΓΙΚΩΝ ΕΦΑΡΜΟΓΩΝ & ΤΕΧΝΟΛΟΓΩΝ ΙΩΑΝΝΙΝΑ		16246	16631	-385	112
		306	ΝΟΣΗΛΕΥΤΙΚΗΣ ΑΘΗΝΑ		16210	16417	-207	108
1,2,4,5		403	ΕΠΙΣΤΗΜΗΣ ΦΥΣ. ΑΓΩΓΗΣ & ΑΘΛΗΤΙΣΜΟΥ / ΕΙΣΑΓΩΓΙΚΗ ΚΑΤΕΥΘΥΝΣΗ ΘΕΣΣΑΛΟΝΙΚΗ	E	15924	16183	-259	130
1,2,4,5		409	ΜΟΥΣΙΚΗΣ ΕΠΙΣΤΗΜΗΣ & ΤΕΧΝΗΣ, ΜΑΚΕΔΟΝΙΑΣ ΘΕΣΣΑΛΟΝΙΚΗ	E	15614	16287	-673	74
2		325	ΒΙΟΤΕΧΝΟΛΟΓΙΑΣ, ΓΕΩΠΟΝΙΚΟΥ ΠΑΝ. ΑΘΗΝΑΣ ΑΘΗΝΑ		15413	15484	-71	99
2		328	ΕΠΙΣΤΗΜΗΣ ΤΡΟΦΙΜΩΝ & ΔΙΑΤΡΟΦΗΣ ΤΟΥ ΑΝΘΡΩΠΟΥ, ΓΕΩΠ. ΠΑΝ. ΑΘΗΝΑΣ ΑΘΗΝΑ		15055	15448	-393	99
		190	ΝΟΣΗΛΕΥΤΙΚΗΣ, ΠΕΛΟΠΟΝΝΗΣΟΥ ΣΠΑΡΤΗ		14650	14602	48	126
1,2,4,5		405	ΕΠΙΣΤΗΜΗΣ ΦΥΣ. ΑΓΩΓΗΣ & ΑΘΛΗΤΙΣΜΟΥ, ΘΕΣΣΑΛΙΑΣ ΤΡΙΚΑΛΑ	E	14577	14651	-74	144





ΑΡΓΥΡΗ ΑΝΑΣΤΑΣΙΑ  
17.882 ΜΟΡΙΑ  
Χημικό Αθήνας

ΒΑΣΕΙΣ 2015

A	B	Γ	Δ	Ε	ΣΤ	Ζ	Η
2	273	ΓΕΩΠΟΝΙΑΣ ΘΕΣΣΑΛΟΝΙΚΗ		14202	14739	-537	220
1,2,4,5	402	ΕΠΙΣΤΗΜΗΣ ΦΥΣ. ΑΓΩΓΗΣ & ΑΘΛΗΤΙΣΜΟΥ, ΘΕΣ/ΝΙΚΗΣ / ΕΙΣΑΓΩΓΙΚΗ ΚΑΤΕΥΘΥΝΣΗ ΣΕΡΡΕΣ	E	14149	14090	59	108
2	323	ΕΠΙΣΤΗΜΗΣ ΦΥΤΙΚΗΣ ΠΑΡΑΓΩΓΗΣ, ΓΕΩΠΟΝΙΚΟΥ ΠΑΝ. ΑΘΗΝΑΣ ΑΘΗΝΑ		14060	14176	-116	144
1,2,4,5	406	ΜΟΥΣΙΚΩΝ ΣΠΟΥΔΩΝ ΘΕΣΣΑΛΟΝΙΚΗ	E	13812	6368	7444	57
1,2,4,5	404	ΕΠΙΣΤΗΜΗΣ ΦΥΣ. ΑΓΩΓΗΣ & ΑΘΛΗΤΙΣΜΟΥ, ΘΡΑΚΗΣ ΚΟΜΟΤΗΝΗ	E	13736	13618	118	279
1,2,4,5	163	ΚΙΝΗΜΑΤΟΓΡΑΦΟΥ ΘΕΣΣΑΛΟΝΙΚΗ		13424	13429	-5	72
2	326	ΑΓΡΟΤΙΚΗΣ ΟΙΚΟΝΟΜΙΑΣ & ΑΝΑΠΤΥΞΗΣ, ΓΕΩΠ. ΠΑΝ. ΑΘΗΝΑΣ ΑΘΗΝΑ		13373	12979	394	99
1,2,4,5	408	ΜΟΥΣΙΚΩΝ ΣΠΟΥΔΩΝ ΑΘΗΝΑ	E	13316	5272	8044	65
1,2,4,5	173	ΜΕΘΟΔΟΛΟΓΙΑΣ, ΙΣΤΟΡΙΑΣ & ΘΕΩΡΙΑΣ ΤΗΣ ΕΠΙΣΤΗΜΗΣ ΑΘΗΝΑ		13195	12976	219	126
2	274	ΓΕΩΠΟΝΙΑΣ, ΦΥΤΙΚΗΣ ΠΑΡΑΓ. & ΑΓΡΟΤ. ΠΕΡΙΒ/ΝΤΟΣ, ΘΕΣΣΑΛΙΑΣ ΒΟΛΟΣ		13147	13590	-443	126
2	327	ΑΞΙΟΠΟΙΗΣΗΣ ΦΥΣ. ΠΟΡΩΝ & ΓΕΩΡΓ. ΜΗΧΑΝΙΚΗΣ, ΓΕΩΠ. ΠΑΝ. ΑΘΗΝΑΣ ΑΘΗΝΑ		13119	12693	426	108
2	324	ΕΠΙΣΤΗΜΗΣ ΖΩΙΚΗΣ ΠΑΡΑΓΩΓΗΣ & ΥΔΑΤΟΚΑΛΛΙΕΡΓΕΙΩΝ, ΓΕΩΠ. ΠΑΝ. ΑΘΗΝΑΣ ΑΘΗΝΑ		12667	12583	84	99
2	369	ΠΛΗΡΟΦΟΡΙΚΗΣ ΜΕ ΕΦΑΡΜΟΓΕΣ ΣΤΗ ΒΙΟΙΑΤΡΙΚΗ, ΘΕΣΣΑΛΙΑΣ ΛΑΜΙΑ		12617	12236	381	135
1,2,4,5	407	ΜΟΥΣΙΚΩΝ ΣΠΟΥΔΩΝ, ΙΟΝΙΟΥ ΚΕΡΚΥΡΑ	E	11472	6690	4782	95
1,2,4,5	367	ΤΕΧΝΩΝ ΗΧΟΥ & ΕΙΚΟΝΑΣ, ΙΟΝΙΟΥ ΚΕΡΚΥΡΑ		11351	11415	-64	90
2	372	ΕΠΙΣΤΗΜΗΣ ΤΡΟΦΙΜΩΝ & ΔΙΑΤΡΟΦΗΣ, ΑΙΓΑΙΟΥ ΛΗΜΝΟΣ		11206	11258	-52	117
2	368	ΔΙΑΧΕΙΡ. ΠΟΛΙΤΙΣΜΙΚΟΥ ΠΕΡΙΒ/ΝΤΟΣ & ΝΕΩΝ ΤΕΧΝ/ΓΙΩΝ, ΠΑΤΡΩΝ ΑΓΡΙΝΙΟ		10933	11010	-77	109
2	360	ΓΕΩΠΟΝΙΑΣ, ΙΧΘΥΟΛΟΓΙΑΣ & ΥΔΑΤΙΝΟΥ ΠΕΡΙΒ/ΝΤΟΣ, ΘΕΣΣΑΛΙΑΣ ΒΟΛΟΣ		10799	10812	-13	144
2	353	ΑΓΡΟΤΙΚΗΣ ΑΝΑΠΤΥΞΗΣ, ΘΡΑΚΗΣ ΟΡΕΣΤΙΑΔΑ		10426	10656	-230	189
2	271	ΔΙΑΧΕΙΡΙΣΗΣ ΠΕΡΙΒΑΛΛΟΝΤΟΣ & ΦΥΣΙΚΩΝ ΠΟΡΩΝ, ΠΑΤΡΩΝ ΑΓΡΙΝΙΟ		9077	8279	798	145

ΤΕΙ

	615	ΦΥΣΙΚΟΘΕΡΑΠΕΙΑΣ ΑΘΗΝΑ		15999	16291	-292	72
	617	ΦΥΣΙΚΟΘΕΡΑΠΕΙΑΣ ΘΕΣΣΑΛΟΝΙΚΗ		15669	16022	-353	76
	619	ΕΡΓΟΘΕΡΑΠΕΙΑΣ ΑΘΗΝΑ		15553	15564	-11	72
	659	ΦΥΣΙΚΟΘΕΡΑΠΕΙΑΣ, ΣΤΕΡ. ΕΛΛΑΔΑΣ ΛΑΜΙΑ		14778	14931	-153	76
	618	ΛΟΓΟΘΕΡΑΠΕΙΑΣ, ΔΥΤ. ΕΛΛΑΔΑΣ ΠΑΤΡΑ		14641	14717	-76	69
	719	ΔΙΑΤΡΟΦΗΣ & ΔΙΑΙΤΟΛΟΓΙΑΣ ΘΕΣΣΑΛΟΝΙΚΗ		14392	14586	-194	76
	616	ΦΥΣΙΚΟΘΕΡΑΠΕΙΑΣ, ΔΥΤ. ΕΛΛΑΔΑΣ ΑΙΓΙΟ		14360	14770	-410	83
	620	ΛΟΓΟΘΕΡΑΠΕΙΑΣ, ΗΠΕΙΡΟΥ ΙΩΑΝΝΙΝΑ		14357	14555	-198	83
	621	ΙΑΤΡΙΚΩΝ ΕΡΓΑΣΤΗΡΙΩΝ ΑΘΗΝΑ		14228	14240	-12	72
	655	ΜΑΙΕΥΤΙΚΗΣ ΑΘΗΝΑ		14117	14785	-668	72
	623	ΙΑΤΡΙΚΩΝ ΕΡΓΑΣΤΗΡΙΩΝ ΘΕΣΣΑΛΟΝΙΚΗ		13800	13927	-127	76
	657	ΜΑΙΕΥΤΙΚΗΣ ΘΕΣΣΑΛΟΝΙΚΗ		13594	13974	-380	76
	629	ΟΔΟΝΤΙΚΗΣ ΤΕΧΝΟΛΟΓΙΑΣ ΑΘΗΝΑ		13454	13739	-285	72
	627	ΡΑΔΙΟΛΟΓΙΑΣ & ΑΚΤΙΝΟΛΟΓΙΑΣ ΑΘΗΝΑ		13368	13462	-94	72
	645	ΝΟΣΗΛΕΥΤΙΚΗΣ ΑΘΗΝΑ		13335	13100	235	124
	647	ΝΟΣΗΛΕΥΤΙΚΗΣ ΘΕΣΣΑΛΟΝΙΚΗ		13174	13235	-61	76
	637	ΑΙΣΘΗΤΙΚΗΣ & ΚΟΣΜΗΤΟΛΟΓΙΑΣ ΑΘΗΝΑ		12994	12920	74	74
	625	ΙΑΤΡΙΚΩΝ ΕΡΓΑΣΤΗΡΙΩΝ, ΘΕΣΣΑΛΙΑΣ ΛΑΡΙΣΑ		12799	12763	36	76
	635	ΟΠΤΙΚΗΣ & ΟΠΤΟΜΕΤΡΙΑΣ ΑΘΗΝΑ		12769	12848	-79	75
	639	ΑΙΣΘΗΤΙΚΗΣ & ΚΟΣΜΗΤΟΛΟΓΙΑΣ ΘΕΣΣΑΛΟΝΙΚΗ		12503	12659	-156	91
	747	ΔΙΑΤΡΟΦΗΣ & ΔΙΑΙΤΟΛΟΓΙΑΣ, ΘΕΣΣΑΛΙΑΣ ΚΑΡΔΙΤΣΑ		12435	12616	-181	76
	649	ΝΟΣΗΛΕΥΤΙΚΗΣ, ΔΥΤ. ΕΛΛΑΔΑΣ ΠΑΤΡΑ		12274	12138	136	118
	633	ΔΗΜΟΣΙΑΣ ΥΓΕΙΑΣ / ΕΙΣΑΓΩΓΙΚΗ ΚΑΤΕΥΘΥΝΣΗ (ΤΜ. ΔΗΜΟΣΙΑΣ ΥΓΕΙΑΣ & ΚΟΙΝΟΤΙΚΗΣ ΥΓΕΙΑΣ) ΑΘΗΝΑ		12267	12254	13	72
	667	ΚΟΙΝΟΤΙΚΗΣ ΥΓΕΙΑΣ / ΕΙΣΑΓΩΓΙΚΗ ΚΑΤΕΥΘΥΝΣΗ (ΤΜ. ΔΗΜΟΣΙΑΣ ΥΓΕΙΑΣ & ΚΟΙΝΟΤΙΚΗΣ ΥΓΕΙΑΣ) ΑΘΗΝΑ		11928	11898	30	86
	662	ΜΑΙΕΥΤΙΚΗΣ, ΔΥΤ. ΜΑΚΕΔΟΝΙΑΣ ΠΤΟΛΕΜΑΪΔΑ		11922	12665	-743	104
	628	ΔΙΑΤΡΟΦΗΣ & ΔΙΑΙΤΟΛΟΓΙΑΣ, ΚΡΗΤΗΣ ΣΗΤΕΙΑ		11771	11929	-158	83
	651	ΝΟΣΗΛΕΥΤΙΚΗΣ, ΘΕΣΣΑΛΙΑΣ ΛΑΡΙΣΑ		11694	11785	-91	103
	654	ΝΟΣΗΛΕΥΤΙΚΗΣ, ΗΠΕΙΡΟΥ ΙΩΑΝΝΙΝΑ		11624	11918	-294	131
	652	ΝΟΣΗΛΕΥΤΙΚΗΣ, ΣΤΕΡ. ΕΛΛΑΔΑΣ ΛΑΜΙΑ		11530	11577	-47	123
	653	ΝΟΣΗΛΕΥΤΙΚΗΣ, ΚΡΗΤΗΣ ΗΡΑΚΛΕΙΟ		11480	11524	-44	97
	744	ΝΟΣΗΛΕΥΤΙΚΗΣ, ΑΝΑΤ. ΜΑΚΕΔ. & ΘΡΑΚΗΣ ΔΙΔΥΜΟΤΕΙΧΟ		11099	11288	-189	158
2	759	ΤΕΧΝΟΛΟΓΩΝ ΓΕΩΠΟΝΩΝ ΘΕΣΣΑΛΟΝΙΚΗ		10720	10238	482	152
1,2,4,5	696	ΛΑΪΚΗΣ & ΠΑΡΑΔΟΣΙΑΚΗΣ ΜΟΥΣΙΚΗΣ, ΗΠΕΙΡΟΥ ΑΡΤΑ		10416	10527	-111	90
2	761	ΤΕΧΝΟΛΟΓΩΝ ΓΕΩΠΟΝΩΝ, ΘΕΣΣΑΛΙΑΣ ΛΑΡΙΣΑ		9619	9037	582	152
2	758	ΤΕΧΝΟΛΟΓΩΝ ΓΕΩΠΟΝΩΝ, ΚΡΗΤΗΣ ΗΡΑΚΛΕΙΟ		8734	7682	1052	119
2	760	ΤΕΧΝΟΛΟΓΩΝ ΓΕΩΠΟΝΩΝ, ΠΕΛΟΠΟΝΝΗΣΟΥ ΚΑΛΑΜΑΤΑ		8586	7564	1022	111
2	762	ΤΕΧΝΟΛΟΓΩΝ ΓΕΩΠΟΝΩΝ, ΔΥΤ. ΜΑΚΕΔΟΝΙΑΣ ΦΛΩΡΙΝΑ		7895	7480	415	153
2	757	ΤΕΧΝΟΛΟΓΩΝ ΓΕΩΠΟΝΩΝ, ΗΠΕΙΡΟΥ ΑΡΤΑ		7757	7204	553	120
2	557	ΤΕΧΝΟΛΟΓΩΝ ΓΕΩΠΟΝΩΝ, ΔΥΤ. ΕΛΛΑΔΑΣ ΑΜΑΛΙΑΔΑ		7678	7006	672	115
1,2,5	748	ΣΥΝΤΗΡΗΣΗΣ ΠΟΛΙΤΙΣΜΙΚΗΣ ΚΛΗΡΟΝΟΜΙΑΣ ΤΕ, ΙΟΝΙΩΝ ΝΗΣΩΝ / ΕΙΣ. ΚΑΤΕΥΘΥΝΣΗ (ΤΜ. ΤΕΧΝΟΛΟΓΩΝ ΠΕΡΙΒΑΛΛΟΝΤΟΣ ΤΕ) ΖΑΚΥΝΘΟΣ	E	6003	12599	-6596	12

ΣΤΡΑΤΙΩΤΙΚΕΣ ΣΧΟΛΕΣ

	831	ΙΑΤΡΙΚΟ (ΣΣΑΣ) ΓΕΝ. ΣΕΙΡΑ ΘΕΣΣΑΛΟΝΙΚΗ		18994	19330	-336	14
	836	ΟΔΟΝΤΙΑΤΡΙΚΟ (ΣΣΑΣ) ΓΕΝ. ΣΕΙΡΑ ΘΕΣΣΑΛΟΝΙΚΗ		18735	19144	-409	4
	831	ΙΑΤΡΙΚΟ (ΣΣΑΣ) ΕΙΔ. ΚΑΤ. Ν.3648/08 /Α ΘΕΣΣΑΛΟΝΙΚΗ		18657	18935	-278	7
	846	ΦΑΡΜΑΚΕΥΤΙΚΟ (ΣΣΑΣ) ΓΕΝ. ΣΕΙΡΑ ΘΕΣΣΑΛΟΝΙΚΗ		18632	18987	-355	2
	841	ΚΤΗΝΙΑΤΡΙΚΟ (ΣΣΑΣ) ΓΕΝ. ΣΕΙΡΑ ΘΕΣΣΑΛΟΝΙΚΗ		18551	19050	-499	2
	851	ΑΞΙΩΜΑΤΙΚΩΝ ΝΟΣΗΛ. (ΣΑΝ) ΓΕΝ. ΣΕΙΡΑ ΑΘΗΝΑ		17681	18256	-575	15
	851	ΑΞΙΩΜΑΤΙΚΩΝ ΝΟΣΗΛ. (ΣΑΝ) ΕΙΔ. ΚΑΤ. Ν.3648/08 /Α ΑΘΗΝΑ		17328	18109	-781	6
	831	ΙΑΤΡΙΚΟ (ΣΣΑΣ) ΕΙΔ. ΚΑΤ. Ν.3648/08 /Β ΘΕΣΣΑΛΟΝΙΚΗ		15812	13529	2283	1
	846	ΦΑΡΜΑΚΕΥΤΙΚΟ (ΣΣΑΣ) ΕΙΔ. ΚΑΤ. Ν.3648/08 /Β ΘΕΣΣΑΛΟΝΙΚΗ		10002	11314	-1312	1

4<sup>ο</sup>

Επιστημονικό Πεδίο (Παιδαγωγικών Σπουδών)

ΑΕΙ

1	174	ΕΚΠΑΙΔΕΥΤΙΚΗΣ & ΚΟΙΝΩΝΙΚΗΣ ΠΟΛΙΤΙΚΗΣ, ΜΑΚΕΔΟΝΙΑΣ ΘΕΣΣΑΛΟΝΙΚΗ		16628	17010	-382	144
1,2,3,5	401	ΕΠΙΣΤΗΜΗΣ ΦΥΣ. ΑΓΩΓΗΣ & ΑΘΛΗΤΙΣΜΟΥ ΑΘΗΝΑ	E	16322	16766	-444	108
	178	ΠΑΙΔΑΓΩΓΙΚΟ ΕΙΔΙΚΗΣ ΑΓΩΓΗΣ, ΘΕΣΣΑΛΙΑΣ ΒΟΛΟΣ		16119	16699	-580	108
	128	ΠΑΙΔΑΓΩΓΙΚΟ ΔΗΜΟΤΙΚΗΣ ΕΚΠ/ΣΗΣ ΑΘΗΝΑ		16075	16860	-785	180
1,2,3,5	403	ΕΠΙΣΤΗΜΗΣ ΦΥΣ. ΑΓΩΓΗΣ & ΑΘΛΗΤΙΣΜΟΥ / ΕΙΣΑΓΩΓΙΚΗ ΚΑΤΕΥΘΥΝΣΗ ΘΕΣΣΑΛΟΝΙΚΗ	E	15924	16183	-259	130
	140	ΠΑΙΔΑΓΩΓΙΚΟ ΔΗΜΟΤΙΚΗΣ ΕΚΠ/ΣΗΣ ΘΕΣΣΑΛΟΝΙΚΗ		15733	16345	-612	198
1,2,3,5	409	ΜΟΥΣΙΚΗΣ ΕΠΙΣΤΗΜΗΣ & ΤΕΧΝΗΣ, ΜΑΚΕΔΟΝΙΑΣ ΘΕΣΣΑΛΟΝΙΚΗ	E	15614	8287	7327	74
	154	ΕΚΠΑΙΔΕΥΣΗΣ & ΑΓΩΓΗΣ ΣΤΗΝ ΠΡΟΣΧ. ΗΛΙΚΙΑ ΑΘΗΝΑ		15430	16313	-883	121
	141	ΠΑΙΔΑΓΩΓΙΚΟ ΔΗΜΟΤΙΚΗΣ ΕΚΠ/ΣΗΣ ΠΑΤΡΑ		15093	15244	-151	171
	134	ΕΠΙΣΤΗΜΩΝ ΠΡΟΣΧΟΛ. ΑΓΩΓΗΣ & ΕΚΠ/ΣΗΣ ΘΕΣΣΑΛΟΝΙΚΗ		15078	15723	-645	135
	164	ΠΑΙΔΑΓΩΓΙΚΟ ΔΗΜΟΤΙΚΗΣ ΕΚΠ/ΣΗΣ, ΘΕΣΣΑΛΙΑΣ ΒΟΛΟΣ		14865	15121	-256	144
	130	ΠΑΙΔΑΓΩΓΙΚΟ ΔΗΜΟΤΙΚΗΣ ΕΚΠ/ΣΗΣ ΙΩΑΝΝΙΝΑ		14606	14612	-6	189
1,2,3,5	405	ΕΠΙΣΤΗΜΗΣ ΦΥΣ. ΑΓΩΓΗΣ & ΑΘΛΗΤΙΣΜΟΥ, ΘΕΣΣΑΛΙΑΣ ΤΡΙΚΑΛΑ	E	14577	14651	-74	144
1,2,3,5	402	ΕΠΙΣΤΗΜΗΣ ΦΥΣ. ΑΓΩΓΗΣ & ΑΘΛΗΤΙΣΜΟΥ, ΘΕΣ/ΝΙΚΗΣ / ΕΙΣΑΓΩΓΙΚΗ ΚΑΤΕΥΘΥΝΣΗ ΣΕΡΡΕΣ	E	14149	14090	59	108
	132	ΠΑΙΔΑΓΩΓΙΚΟ ΔΗΜΟΤΙΚΗΣ ΕΚΠ/ΣΗΣ, ΚΡΗΤΗΣ ΡΕΘΥΜΝΟ		14026	14146	-120	166

# 2016

ΜΗΤΡΟΓΙΩΡΓΗΣ ΝΙΚΟΣ  
17.973 ΜΟΡΙΑ  
Γεωπονίας Θεσσαλονίκη



	A	B	Γ	Δ	Ε	ΣΤ	Ζ	Η
1,2,3,5		406	ΜΟΥΣΙΚΩΝ ΣΠΟΥΔΩΝ ΘΕΣΣΑΛΟΝΙΚΗ	E	13812	6368	7444	57
1,2,3,5		404	ΕΠΙΣΤΗΜΗΣ ΦΥΣ. ΑΓΩΓΗΣ & ΑΘΛΗΤΙΣΜΟΥ, ΘΡΑΚΗΣ ΚΟΜΟΤΗΝΗ	E	13736	13618	118	279
		136	ΕΠΙΣΤΗΜΩΝ ΤΗΣ ΕΚΠΑΙΔΕΥΣΗΣ & ΤΗΣ ΑΓΩΓΗΣ ΣΤΗΝ ΠΡΟΣΧΟΛΙΚΗ ΗΛΙΚΙΑ ΠΑΤΡΑ		13715	13650	65	153
		166	ΠΑΙΔΑΓΩΓΙΚΟ ΠΡΟΣΧΟΛ. ΕΚΠ/ΣΗΣ, ΘΕΣΣΑΛΙΑΣ ΒΟΛΟΣ		13607	13778	-171	126
		142	ΠΑΙΔΑΓΩΓΙΚΟ ΔΗΜΟΤΙΚΗΣ ΕΚΠ/ΣΗΣ, ΘΡΑΚΗΣ ΑΛΕΞ/ΠΟΛΗ		13576	13579	-3	180
		334	ΠΑΙΔΑΓΩΓΙΚΟ ΔΗΜΟΤΙΚΗΣ ΕΚΠ/ΣΗΣ, ΔΥΤ. ΜΑΚΕΔΟΝΙΑΣ ΦΛΩΡΙΝΑ		13438	13514	-76	153
1,2,3,5		163	ΚΙΝΗΜΑΤΟΓΡΑΦΟΥ ΘΕΣΣΑΛΟΝΙΚΗ		13424	13429	-5	72
1,2,3,5		408	ΜΟΥΣΙΚΩΝ ΣΠΟΥΔΩΝ ΑΘΗΝΑ	E	13316	5272	8044	65
		173	ΜΕΘΟΔΟΛΟΓΙΑΣ, ΙΣΤΟΡΙΑΣ & ΘΕΩΡΙΑΣ ΤΗΣ ΕΠΙΣΤΗΜΗΣ ΑΘΗΝΑ		13195	12976	219	126
		156	ΠΑΙΔΑΓΩΓΙΚΟ ΝΗΠΙΑΓΩΓΩΝ ΙΩΑΝΝΙΝΑ		13062	13126	-64	225
		143	ΠΑΙΔΑΓΩΓΙΚΟ ΔΗΜΟΤΙΚΗΣ ΕΚΠ/ΣΗΣ, ΑΙΓΑΙΟΥ ΡΟΔΟΣ		12984	13200	-216	207
		158	ΠΑΙΔΑΓΩΓΙΚΟ ΠΡΟΣΧΟΛ. ΕΚΠ/ΣΗΣ, ΚΡΗΤΗΣ ΡΕΘΥΜΝΟ		12678	12827	-149	162
1		187	ΚΟΙΝΩΝΙΚΗΣ & ΕΚΠ/ΚΗΣ ΠΟΛΙΤΙΚΗΣ, ΠΕΛΟΠΟΝΝΗΣΟΥ ΚΟΡΙΝΘΟΣ		12584	13008	-424	126
		341	ΠΑΙΔΑΓΩΓΙΚΟ ΝΗΠΙΑΓΩΓΩΝ, ΔΥΤ. ΜΑΚΕΔΟΝΙΑΣ ΦΛΩΡΙΝΑ		12525	12652	-127	144
		160	ΕΠΙΣΤΗΜΩΝ ΕΚΠΑΙΔΕΥΣΗΣ ΣΤΗΝ ΠΡΟΣΧΟΛΙΚΗ ΗΛΙΚΙΑ, ΘΡΑΚΗΣ ΑΛΕΞ/ΠΟΛΗ		12382	12523	-141	171
1,2,3,5		162	ΕΠΙΣΤΗΜΩΝ ΤΗΣ ΠΡΟΣΧ. ΑΓΩΓΗΣ & ΤΟΥ ΕΚΠ/ΚΟΥ ΣΧΕΔΙΑΣΜΟΥ, ΑΙΓΑΙΟΥ ΡΟΔΟΣ		11934	12165	-231	243
1,2,3,5		407	ΜΟΥΣΙΚΩΝ ΣΠΟΥΔΩΝ, ΙΟΝΙΟΥ ΚΕΡΚΥΡΑ	E	11472	6690	4782	95
1,2,3,5		367	ΤΕΧΝΩΝ ΉΧΟΥ & ΕΙΚΟΝΑΣ, ΙΟΝΙΟΥ ΚΕΡΚΥΡΑ		11351	11415	-64	90

## ΤΕΙ

		690	ΠΡΟΣΧΟΛΙΚΗΣ ΑΓΩΓΗΣ ΑΘΗΝΑ		13914	14072	-158	72
		694	ΠΡΟΣΧΟΛΙΚΗΣ ΑΓΩΓΗΣ ΘΕΣΣΑΛΟΝΙΚΗ		13095	13406	-311	69
		692	ΠΡΟΣΧΟΛΙΚΗΣ ΑΓΩΓΗΣ, ΗΠΕΙΡΟΥ ΙΩΑΝΝΙΝΑ		12104	12214	-110	85
1,2,3,5		696	ΛΑΪΚΗΣ & ΠΑΡΑΔΟΣΙΑΚΗΣ ΜΟΥΣΙΚΗΣ, ΗΠΕΙΡΟΥ ΑΡΤΑ		10416	10527	-111	90

5<sup>ο</sup>

## Επιστημονικό Πεδίο (Σπουδών Οικονομίας & Πληροφορικής)

## ΑΕΙ

		347	ΛΟΓΙΣΤΙΚΗΣ & ΧΡΗΜΑΤΟΟΙΚΟΝΟΜΙΚΗΣ, ΟΙΚΟΝΟΜ. ΠΑΝ. ΑΘΗΝΑΣ ΑΘΗΝΑ		17257	17775	-518	207
		240	ΔΙΟΙΚΗΤΙΚΗΣ ΕΠΙΣΤΗΜΗΣ & ΤΕΧΝΟΛΟΓΙΑΣ, ΟΙΚ. ΠΑΝ. ΑΘΗΝΑΣ ΑΘΗΝΑ		17213	17518	-305	135
		337	ΛΟΓΙΣΤΙΚΗΣ & ΧΡΗΜΑΤΟΟΙΚΟΝΟΜΙΚΗΣ, ΜΑΚΕΔΟΝΙΑΣ ΘΕΣΣΑΛΟΝΙΚΗ		17007	17063	-56	162
2		330	ΠΛΗΡΟΦΟΡΙΚΗΣ & ΤΗΛΕΠΙΚΟΙΝΩΝΙΩΝ ΑΘΗΝΑ		16707	17221	-514	162
		157	ΝΑΥΤΙΛΙΑΚΩΝ ΣΠΟΥΔΩΝ ΠΕΙΡΑΙΑΣ	E	16516	16350	166	175
		313	ΟΡΓΑΝΩΣΗΣ & ΔΙΟΙΚΗΣΗΣ ΕΠΙΧΕΙΡΗΣΕΩΝ, ΟΙΚΟΝΟΜ. ΠΑΝ. ΑΘΗΝΑΣ ΑΘΗΝΑ		16409	16699	-290	234
		312	ΟΙΚΟΝΟΜΙΚΗΣ ΕΠΙΣΤΗΜΗΣ, ΟΙΚΟΝΟΜ. ΠΑΝ. ΑΘΗΝΑΣ ΑΘΗΝΑ		16370	16320	50	198
1,2,3,4		401	ΕΠΙΣΤΗΜΗΣ ΦΥΣ. ΑΓΩΓΗΣ & ΑΘΛΗΤΙΣΜΟΥ ΑΘΗΝΑ	E	16322	16766	-444	108
		155	ΧΡΗΜΑΤΟΟΙΚΟΝΟΜΙΚΗΣ & ΤΡΑΠΕΖΙΚΗΣ ΔΙΟΙΚΗΤΙΚΗΣ ΠΕΙΡΑΙΑΣ		16196	16269	-73	144
		338	ΠΛΗΡΟΦΟΡΙΚΗΣ ΘΕΣΣΑΛΟΝΙΚΗ		16018	16334	-316	90
1,2,3,4		403	ΕΠΙΣΤΗΜΗΣ ΦΥΣ. ΑΓΩΓΗΣ & ΑΘΛΗΤΙΣΜΟΥ / ΕΙΣΑΓΩΓΙΚΗ ΚΑΤΕΥΘΥΝΣΗ ΘΕΣΣΑΛΟΝΙΚΗ	E	15924	16183	-259	130
		317	ΟΙΚΟΝΟΜΙΚΩΝ ΕΠΙΣΤΗΜΩΝ, ΜΑΚΕΔΟΝΙΑΣ ΘΕΣΣΑΛΟΝΙΚΗ		5763	15658	105	234
1,2,3,4		409	ΜΟΥΣΙΚΗΣ ΕΠΙΣΤΗΜΗΣ & ΤΕΧΝΗΣ, ΜΑΚΕΔΟΝΙΑΣ ΘΕΣΣΑΛΟΝΙΚΗ	E	15614	8287	7327	74
		333	ΠΛΗΡΟΦΟΡΙΚΗΣ, ΟΙΚΟΝΟΜ. ΠΑΝ. ΑΘΗΝΑΣ ΑΘΗΝΑ		15576	15820	-244	180
		315	ΟΙΚΟΝΟΜΙΚΗΣ ΕΠΙΣΤΗΜΗΣ ΠΕΙΡΑΙΑΣ		15251	15128	123	243
		316	ΟΡΓΑΝΩΣΗΣ & ΔΙΟΙΚΗΣΗΣ ΕΠΙΧΕΙΡΗΣΕΩΝ ΠΕΙΡΑΙΑΣ		15174	15188	-12	261
		339	ΠΛΗΡΟΦΟΡΙΚΗΣ ΠΕΙΡΑΙΑΣ		15114	15255	-141	135
		314	ΜΑΡΚΕΤΙΝΓΚ & ΕΠΙΚΟΙΝΩΝΙΑΣ, ΟΙΚΟΝΟΜ. ΠΑΝ. ΑΘΗΝΑΣ ΑΘΗΝΑ		14933	14956	-23	135
		150	ΔΙΕΘΝΩΝ & ΕΥΡΩΠ. ΟΙΚΟΝ. ΣΠΟΥΔΩΝ, ΟΙΚ. ΠΑΝ. ΑΘΗΝΑΣ ΑΘΗΝΑ		14787	14578	209	126
		335	ΕΦΑΡΜΟΣΜΕΝΗΣ ΠΛΗΡΟΦΟΡΙΚΗΣ, ΜΑΚΕΔΟΝΙΑΣ ΘΕΣΣΑΛΟΝΙΚΗ		14769	14887	-118	180
		412	ΠΛΗΡΟΦΟΡΙΚΗΣ & ΤΗΛΕΜΑΤΙΚΗΣ, ΧΑΡΟΚΟΠΕΙΟΥ ΑΘΗΝΑ		14715	14530	185	63
		124	ΔΗΜΟΣΙΑΣ ΔΙΟΙΚΗΣΗΣ, ΠΑΝΤΕΙΟΥ ΑΘΗΝΑ		14701	15006	-305	270
		322	ΟΡΓΑΝΩΣΗΣ & ΔΙΟΙΚΗΣΗΣ ΕΠΙΧΕΙΡΗΣΕΩΝ, ΜΑΚΕΔΟΝΙΑΣ ΘΕΣΣΑΛΟΝΙΚΗ		14627	14531	96	234
		311	ΟΙΚΟΝΟΜΙΚΩΝ ΕΠΙΣΤΗΜΩΝ ΘΕΣΣΑΛΟΝΙΚΗ		14609	14510	99	288
		309	ΟΙΚΟΝΟΜΙΚΩΝ ΕΠΙΣΤΗΜΩΝ ΑΘΗΝΑ		14602	14336	266	301
1,2,3,4		405	ΕΠΙΣΤΗΜΗΣ ΦΥΣ. ΑΓΩΓΗΣ & ΑΘΛΗΤΙΣΜΟΥ, ΘΕΣΣΑΛΙΑΣ ΤΡΙΚΑΛΑ	E	14577	14651	-74	144
		336	ΒΙΟΜΗΧΑΝΙΚΗΣ ΔΙΟΙΚΗΣΗΣ & ΤΕΧΝΟΛΟΓΙΑΣ ΠΕΙΡΑΙΑΣ		14304	13937	367	121
1,2,3,4		161	ΔΙΕΘΝΩΝ & ΕΥΡΩΠΑΪΚΩΝ ΣΠΟΥΔΩΝ, ΜΑΚΕΔΟΝΙΑΣ ΘΕΣΣΑΛΟΝΙΚΗ	E	14240	12841	1399	144
1,2,3,4		402	ΕΠΙΣΤΗΜΗΣ ΦΥΣ. ΑΓΩΓΗΣ & ΑΘΛΗΤΙΣΜΟΥ, ΘΕΣ/ΝΙΚΗΣ / ΕΙΣΑΓΩΓΙΚΗ ΚΑΤΕΥΘΥΝΣΗ ΣΕΡΡΕΣ	E	14149	14090	59	108
		262	ΨΗΦΙΑΚΩΝ ΣΥΣΤΗΜΑΤΩΝ ΠΕΙΡΑΙΑΣ		14034	13939	95	157
		152	ΟΙΚΟΝΟΜΙΚΗΣ & ΠΕΡΙΦΕΡΕΙΑΚΗΣ ΑΝΑΠΤΥΞΗΣ, ΠΑΝΤΕΙΟΥ ΑΘΗΝΑ		13870	13223	647	180
1,2,3,4		406	ΜΟΥΣΙΚΩΝ ΣΠΟΥΔΩΝ ΘΕΣΣΑΛΟΝΙΚΗ	E	13812	6368	7444	57
		350	ΟΙΚΟΝΟΜΙΚΩΝ ΕΠΙΣΤΗΜΩΝ, ΘΕΣΣΑΛΙΑΣ ΒΟΛΟΣ		13804	13458	346	184
		318	ΣΤΑΤΙΣΤΙΚΗΣ & ΑΣΦΑΛΙΣΤΙΚΗΣ ΕΠΙΣΤΗΜΗΣ ΠΕΙΡΑΙΑΣ		13795	13270	525	198
1,2,3,4		404	ΕΠΙΣΤΗΜΗΣ ΦΥΣ. ΑΓΩΓΗΣ & ΑΘΛΗΤΙΣΜΟΥ, ΘΡΑΚΗΣ ΚΟΜΟΤΗΝΗ	E	13736	13618	118	279
		319	ΟΙΚΟΝΟΜΙΚΩΝ ΕΠΙΣΤΗΜΩΝ ΠΑΤΡΑ		13654	13150	504	243
		329	ΣΤΑΤΙΣΤΙΚΗΣ, ΟΙΚΟΝΟΜ. ΠΑΝ. ΑΘΗΝΑΣ ΑΘΗΝΑ		13488	13277	211	103
1,2,3,4		163	ΚΙΝΗΜΑΤΟΓΡΑΦΟΥ ΘΕΣΣΑΛΟΝΙΚΗ		13424	13429	-5	72
		345	ΟΙΚΟΝΟΜΙΚΩΝ ΕΠΙΣΤΗΜΩΝ ΙΩΑΝΝΙΝΑ		13402	13209	193	207
1,2,3,4		408	ΜΟΥΣΙΚΩΝ ΣΠΟΥΔΩΝ ΑΘΗΝΑ	E	13316	5272	8044	65
1,2,3,4		173	ΜΕΘΟΔΟΛΟΓΙΑΣ, ΙΣΤΟΡΙΑΣ & ΘΕΩΡΙΑΣ ΤΗΣ ΕΠΙΣΤΗΜΗΣ ΑΘΗΝΑ		13195	12976	219	126
		97	ΟΙΚΟΝΟΜΙΚΩΝ ΕΠΙΣΤΗΜΩΝ, ΘΡΑΚΗΣ ΚΟΜΟΤΗΝΗ		13013	12422	591	243
		352	ΔΙΟΙΚΗΣΗΣ ΕΠΙΧΕΙΡΗΣΕΩΝ ΠΑΤΡΑ		12849	12383	466	243
		321	ΟΙΚΟΝΟΜΙΚΩΝ ΕΠΙΣΤΗΜΩΝ, ΚΡΗΤΗΣ ΡΕΘΥΜΝΟ		12801	12282	519	234
		361	ΟΙΚΟΝΟΜΙΚΩΝ ΕΠΙΣΤΗΜΩΝ, ΠΕΛΟΠΟΝΝΗΣΟΥ ΤΡΙΠΟΛΗ		12371	12031	340	252
		180	ΝΑΥΤΙΛΙΑΣ & ΕΠΙΧΕΙΡΗΜΑΤΙΚΩΝ ΥΠΗΡΕΣΙΩΝ, ΑΙΓΑΙΟΥ ΧΙΟΣ		12257	11614	643	144
		144	ΟΙΚΙΑΚΗΣ ΟΙΚΟΝΟΜΙΑΣ & ΟΙΚΟΛΟΓΙΑΣ, ΧΑΡΟΚΟΠΕΙΟΥ ΑΘΗΝΑ		12143	11251	892	81
		99	ΠΛΗΡΟΦΟΡΙΚΗΣ, ΘΕΣΣΑΛΙΑΣ ΛΑΜΙΑ		11922	11676	246	180
2		98	ΠΛΗΡΟΦΟΡΙΚΗΣ & ΤΗΛΕΠΙΚΟΙΝΩΝΙΩΝ, ΠΕΛΟΠΟΝΝΗΣΟΥ ΤΡΙΠΟΛΗ		11851	11678	173	171
		366	ΠΛΗΡΟΦΟΡΙΚΗΣ, ΙΟΝΙΟΥ ΚΕΡΚΥΡΑ		11596	11399	197	180
1,2,3,4		407	ΜΟΥΣΙΚΩΝ ΣΠΟΥΔΩΝ, ΙΟΝΙΟΥ ΚΕΡΚΥΡΑ	E	11472	6690	4782	95
		320	ΔΙΟΙΚΗΣΗΣ ΕΠΙΧΕΙΡΗΣΕΩΝ, ΑΙΓΑΙΟΥ ΧΙΟΣ		11372	11128	244	275
1,2,3,4		367	ΤΕΧΝΩΝ ΉΧΟΥ & ΕΙΚΟΝΑΣ, ΙΟΝΙΟΥ ΚΕΡΚΥΡΑ		11351	11415	-64	90
1		354	ΠΟΛΙΤΙΣΜΙΚΗΣ ΤΕΧ/ΓΙΑΣ & ΕΠΙΚΟΙΝΩΝΙΑΣ, ΑΙΓΑΙΟΥ ΜΥΤΙΛΗΝΗ		10828	11031	-203	126
		346	ΔΙΟΙΚΗΣΗΣ ΕΠΙΧΕΙΡΗΣΕΩΝ ΑΓΡΟΤΙΚΩΝ ΠΡΟΪΟΝΤΩΝ & ΤΡΟΦΙΜΩΝ, ΠΑΤΡΩΝ ΑΓΡΙΝΙΟ		9229	8003	1226	160
		400	ΟΡΓΑΝΩΣΗΣ & ΔΙΑΧΕΙΡΙΣΗΣ ΑΘΛΗΤΙΣΜΟΥ, ΠΕΛΟΠΟΝΝΗΣΟΥ ΣΠΑΡΤΗ		8942	8587	355	123
1,2		185	ΠΛΑΣΤΙΚΩΝ ΤΕΧΝΩΝ & ΕΠΙΣΤΗΜΩΝ ΤΗΣ ΤΕΧΝΗΣ ΙΩΑΝΝΙΝΑ	E	7842	8229	-387	103

## ΣΤΡΑΤΙΩΤΙΚΕΣ ΣΧΟΛΕΣ

		867	ΟΙΚΟΝΟΜΙΚΟ (ΣΣΑΣ) ΓΕΝ. ΣΕΙΡΑ ΘΕΣΣΑΛΟΝΙΚΗ		18983	19187	-204	10
		867	ΟΙΚΟΝΟΜΙΚΟ (ΣΣΑΣ) ΕΙΔ. ΚΑΤ. Ν.3648/08 /Α ΘΕΣΣΑΛΟΝΙΚΗ		18783	18960	-177	5
1,2		869	ΑΞΙΩΜΑΤΙΚΩΝ ΕΛΛ. ΑΣΤΥΝΟΜΙΑΣ ΓΕΝ. ΣΕΙΡΑ ΑΘΗΝΑ		18206	18319	-113	31
1,2		869	ΑΞΙΩΜΑΤΙΚΩΝ ΕΛΛ. ΑΣΤΥΝΟΜΙΑΣ ΕΙΔ. ΚΑΤ. ΤΡΙΤΕΚΝ.(4%) ΑΘΗΝΑ		18145	18310	-165	1
1,2		869	ΑΞΙΩΜΑΤΙΚΩΝ ΕΛΛ. ΑΣΤΥΝΟΜΙΑΣ ΕΙΔ. ΚΑΤ. ΠΟΛΥΤΕΚ.(10%) ΑΘΗΝΑ		18097	18133	-36	3
1,2		872	ΑΞΙΩΜΑΤΙΚΩΝ ΕΛΛ. ΑΣΤΥΝΟΜΙΑΣ (ΑΣΤΥΝΟΜΙΚΟΙ) ΓΕΝ. ΣΕΙΡΑ ΑΘΗΝΑ		16881	16721	160	43
1,2		872	ΑΞΙΩΜΑΤΙΚΩΝ ΕΛΛ. ΑΣΤΥΝΟΜΙΑΣ (ΑΣΤΥΝΟΜΙΚΟΙ) ΕΙΔ. ΚΑΤ. ΤΡΙΤΕΚΝ.(4%) ΑΘΗΝΑ		16791	16295	496	1
1,2		872	ΑΞΙΩΜΑΤΙΚΩΝ ΕΛΛ. ΑΣΤΥΝΟΜΙΑΣ (ΑΣΤΥΝΟΜΙΚΟΙ) ΕΙΔ. ΚΑΤ. ΠΟΛΥΤΕΚ.(10%) ΑΘΗΝΑ		16271	15258	1013	4



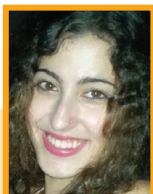

ΨΑΛΤΗ ΑΛΕΞΑΝΔΡΑ  
17.614 ΜΟΡΙΑ  
Επιστ. Τροφίμ. & Διατροφ. Αθ.

ΒΑΣΕΙΣ 2015

A	B	Γ	Δ	Ε	ΣΤ	Ζ	Η
1,2	870	ΑΣΤΥΦΥΛΑΚΩΝ ΓΕΝ. ΣΕΙΡΑ ΑΘΗΝΑ		16169	15910	259	183
1,2	870	ΑΣΤΥΦΥΛΑΚΩΝ ΕΙΔ. ΚΑΤ. ΤΡΙΤΕΚΝ.(4%) ΑΘΗΝΑ		16023	15696	327	8
1,2	870	ΑΣΤΥΦΥΛΑΚΩΝ ΕΙΔ. ΚΑΤ. ΠΟΛΥΤΕΚ.(10%) ΑΘΗΝΑ		15094	14595	499	21
	867	ΟΙΚΟΝΟΜΙΚΟ (ΣΣΑΣ) ΕΙΔ. ΚΑΤ. Ν.3648/08 /Β ΘΕΣΣΑΛΟΝΙΚΗ		13920			1
1,2	871	ΤΜΗΜΑ ΑΝΘΥΠΟΠΥΡΑΓΩΝ (ΠΥΡΟΣΒΕΣΤΕΣ) ΓΕΝ. ΣΕΙΡΑ ΑΘΗΝΑ		10314	7514	2800	46
<b>ΤΕΙ</b>							
2	521	ΓΡΑΦΙΣΤΙΚΗΣ / ΕΙΣΑΓΩΓΙΚΗ ΚΑΤΕΥΘΥΝΣΗ (ΤΜ. ΓΡΑΦΙΣΤΙΚΗΣ) ΑΘΗΝΑ	Ε	13778	12869	909	64
2	711	ΜΗΧΑΝΙΚΩΝ ΠΛΗΡΟΦΟΡΙΚΗΣ ΤΕ ΑΘΗΝΑ		13187	12925	262	76
	559	ΛΟΓΙΣΤΙΚΗΣ & ΧΡΗΜΑΤΟΟΙΚΟΝΟΜΙΚΗΣ ΠΕΙΡΑΙΑΣ		13167	12295	872	110
	603	ΔΙΟΙΚΗΣΗ ΤΟΥΡΙΣΤΙΚΩΝ ΕΠΙΧΕΙΡΗΣΕΩΝ & ΕΠΙΧ/ΣΕΩΝ ΦΙΛΟΞΕΝΙΑΣ / ΕΙΣ. ΚΑΤΕΥΘΥΝΣΗ (ΤΜ. Δ. ΕΠΙΧ/ΣΕΩΝ) ΑΘΗΝΑ	Ε	13052	12227	825	63
	585	ΔΙΟΙΚΗΣΗΣ ΕΠΙΧΕΙΡΗΣΕΩΝ / ΕΙΣΑΓΩΓΙΚΗ ΚΑΤΕΥΘΥΝΣΗ (ΤΜ. Δ. ΕΠΙΧ/ΣΕΩΝ) ΑΘΗΝΑ		12948	12147	801	62
2	519	ΕΞΩΤΕΡΙΚΗΣ ΑΡΧΙΤΕΚΤΟΝΙΚΗΣ, ΔΙΑΚΟΣΜΗΣΗΣ & ΣΧΕΔΙΑΣΜΟΥ ΑΝΤΙΚΕΙΜΕΝΩΝ ΑΘΗΝΑ	Ε	12947	12338	609	71
	561	ΛΟΓΙΣΤΙΚΗΣ & ΧΡΗΜΑΤΟΟΙΚΟΝΟΜΙΚΗΣ ΘΕΣΣΑΛΟΝΙΚΗ		12543	11612	931	110
	715	ΔΙΟΙΚΗΣΗΣ ΕΠΙΧΕΙΡΗΣΕΩΝ / ΕΙΣΑΓΩΓΙΚΗ ΚΑΤΕΥΘΥΝΣΗ (ΤΜ. Δ. ΕΠΙΧ/ΣΕΩΝ) ΠΕΙΡΑΙΑΣ		12497	11608	889	76
2	712	ΜΗΧΑΝΙΚΩΝ ΠΛΗΡΟΦΟΡΙΚΗΣ ΤΕ ΘΕΣΣΑΛΟΝΙΚΗ		12351	11698	653	103
	604	ΔΙΟΙΚΗΣΗ ΤΟΥΡΙΣΤΙΚΩΝ ΕΠΙΧΕΙΡΗΣΕΩΝ & ΕΠΙΧ/ΣΕΩΝ ΦΙΛΟΞΕΝΙΑΣ, ΠΕΙΡΑΙΑ / ΕΙΣ. ΚΑΤΕΥΘΥΝΣΗ (ΤΜ. Δ. ΕΠΙΧ/ΣΕΩΝ) ΠΕΙΡΑΙΑΣ	Ε	12195	10955	1240	79
	777	ΔΙΟΙΚΗΣΗΣ ΕΠΙΧΕΙΡΗΣΕΩΝ / ΕΙΣΑΓΩΓΙΚΗ ΚΑΤΕΥΘΥΝΣΗ (ΤΜ. Δ. ΕΠΙΧ/ΣΕΩΝ) ΘΕΣΣΑΛΟΝΙΚΗ		12028	11149	879	97
	605	ΔΙΟΙΚΗΣΗ ΤΟΥΡΙΣΤΙΚΩΝ ΕΠΙΧΕΙΡΗΣΕΩΝ & ΕΠΙΧ/ΣΕΩΝ ΦΙΛΟΞΕΝΙΑΣ / ΕΙΣ. ΚΑΤΕΥΘΥΝΣΗ (ΤΜ. Δ. ΕΠΙΧ/ΣΕΩΝ) ΘΕΣΣΑΛΟΝΙΚΗ	Ε	11877	10517	1360	79
	631	ΔΙΟΙΚΗΣΗΣ ΜΟΝΑΔΩΝ ΥΓΕΙΑΣ & ΠΡΟΝΟΙΑΣ / ΕΙΣ. ΚΑΤΕΥΘΥΝΣΗ (ΤΜ. Δ. ΕΠΙΧ/ΣΕΩΝ) ΑΘΗΝΑ		11737	10796	941	62
	602	ΔΙΟΙΚΗΣΗΣ ΕΠΙΧΕΙΡΗΣΕΩΝ, ΗΠΕΙΡΟΥ / ΕΙΣΑΓΩΓΙΚΗ ΚΑΤΕΥΘΥΝΣΗ (ΤΜ. Δ. ΕΠΙΧ/ΣΕΩΝ) ΗΓΟΥΜΕΝΙΤΣΑ		10957	11058	-101	104
	577	ΛΟΓΙΣΤΙΚΗΣ & ΧΡΗΜΑΤΟΟΙΚΟΝΟΜΙΚΗΣ, ΣΤΕΡ. ΕΛΛΑΔΑΣ ΧΑΛΚΙΔΑ		10835	10054	781	193
	755	ΔΙΟΙΚ. ΟΙΚΟΝΟΜ. ΚΑΙ ΕΠΙΧ/ΝΙΑΣ ΠΟΛΙΤΙΣΤΙΚΩΝ & ΤΟΥΡΙΣΤΙΚΩΝ ΜΟΝΑΔΩΝ, ΣΤΕΡ. ΕΛΛΑΔΑΣ ΑΜΦΙΣΣΑ		10820	10893	-73	104
	766	ΔΙΟΙΚΗΣΗΣ ΕΠΙΧΕΙΡΗΣΕΩΝ, ΔΥΤ. ΕΛΛΑΔΑΣ ΠΑΤΡΑ		10814	10166	648	138
	730	ΨΗΦΙΑΚΩΝ ΜΕΣΩΝ & ΕΠΙΚΟΙΝΩΝΙΑΣ ΤΕ, ΔΥΤ. ΜΑΚΕΔΟΝΙΑΣ ΚΑΣΤΟΡΙΑ		10802	10862	-60	121
	756	ΔΙΟΙΚ. ΟΙΚΟΝΟΜ. & ΕΠΙΚΟΙΝΩΝΙΑΣ ΠΟΛΙΤΙΣΤΙΚΩΝ & ΤΟΥΡΙΣΤΙΚΩΝ ΜΟΝΑΔΩΝ, ΔΥΤ. ΕΛΛΑΔΑΣ ΠΥΡΓΟΣ		10779	10788	-9	122
	565	ΛΟΓΙΣΤΙΚΗΣ & ΧΡΗΜΑΤΟΟΙΚΟΝΟΜΙΚΗΣ, ΘΕΣΣΑΛΙΑΣ ΛΑΡΙΣΑ		10748	9966	782	126
1,2	518	ΦΩΤΟΓΡΑΦΙΑΣ & ΟΠΤΙΚΟΑΚΟΥΣΤΙΚΩΝ ΑΘΗΝΑ		10675	10201	474	62
	741	ΨΗΦΙΑΚΩΝ ΜΕΣΩΝ & ΕΠΙΚΟΙΝΩΝΙΑΣ ΤΕ, ΙΟΝΙΩΝ ΝΗΣΩΝ ΑΡΓΟΣΤΟΛΙ		10632	10593	39	135
1,2,3,4	696	ΛΑΪΚΗΣ & ΠΑΡΑΔΟΣΙΑΚΗΣ ΜΟΥΣΙΚΗΣ, ΗΠΕΙΡΟΥ ΑΡΤΑ		10416	10527	-111	90
	772	ΛΟΓΙΣΤΙΚΗΣ & ΧΡΗΜΑΤΟΟΙΚΟΝΟΜΙΚΗΣ, ΚΡΗΤΗΣ ΗΡΑΚΛΕΙΟ		10211	9205	1006	135
2	725	ΜΗΧΑΝΙΚΩΝ ΠΛΗΡΟΦΟΡΙΚΗΣ ΤΕ, ΚΡΗΤΗΣ ΗΡΑΚΛΕΙΟ		10092	8948	1144	97
2	727	ΜΗΧΑΝΙΚΩΝ ΠΛΗΡΟΦΟΡΙΚΗΣ ΤΕ, ΚΕΝΤΡ. ΜΑΚΕΔΟΝΙΑΣ ΣΕΡΡΕΣ		10064	9304	760	90
	593	ΔΙΟΙΚΗΣΗΣ ΕΠΙΧΕΙΡΗΣΕΩΝ, ΚΡΗΤΗΣ / ΕΙΣΑΓΩΓΙΚΗ ΚΑΤΕΥΘΥΝΣΗ (ΤΜ. Δ. ΕΠΙΧ/ΣΕΩΝ) ΗΡΑΚΛΕΙΟ		9855	9041	814	70
2	723	ΜΗΧΑΝΙΚΩΝ ΠΛΗΡΟΦΟΡΙΚΗΣ ΤΕ, ΘΕΣΣΑΛΙΑΣ ΛΑΡΙΣΑ		9740	8994	746	152
	575	ΛΟΓΙΣΤΙΚΗΣ & ΧΡΗΜΑΤΟΟΙΚΟΝΟΜΙΚΗΣ, ΚΕΝΤΡ. ΜΑΚΕΔΟΝΙΑΣ ΣΕΡΡΕΣ		9631	8933	698	156
2	506	ΜΗΧΑΝΙΚΩΝ ΠΛΗΡΟΦΟΡΙΚΗΣ ΤΕ, ΣΤΕΡΕΑΣ ΕΛΛΑΔΑΣ ΛΑΜΙΑ		9474	8449	1025	90
	731	ΛΟΓΙΣΤΙΚΗΣ & ΧΡΗΜΑΤΟΟΙΚΟΝΟΜΙΚΗΣ, ΠΕΛΟΠΟΝΝΗΣΟΥ ΚΑΛΑΜΑΤΑ		9455	8606	849	123
	591	ΔΙΟΙΚΗΣΗΣ ΕΠΙΧΕΙΡΗΣΕΩΝ, ΘΕΣΣΑΛΙΑΣ / ΕΙΣΑΓΩΓΙΚΗ ΚΑΤΕΥΘΥΝΣΗ (ΤΜ. Δ. ΕΠΙΧ/ΣΕΩΝ) ΛΑΡΙΣΑ		9431	8884	547	118
2	724	ΜΗΧΑΝΙΚΩΝ ΠΛΗΡΟΦΟΡΙΚΗΣ ΤΕ, ΑΝΑΤ. ΜΑΚΕΔΟΝΙΑΣ & ΘΡΑΚΗΣ ΚΑΒΑΛΑ		9176	8125	1051	110
1	613	ΑΝΩΤΕΡΗ ΣΧΟΛΗ ΤΟΥΡΙΣΤΙΚΗΣ ΕΚΠΑΙΔΕΥΣΗΣ ΡΟΔΟΥ (Α.Σ.Τ.Ε.Ρ.) ΡΟΔΟΣ	Ε	8986	7516	1470	55
2	517	ΤΕΧΝΟΛΟΓΙΑΣ ΓΡΑΦΙΚΩΝ ΤΕΧΝΩΝ / ΕΙΣΑΓΩΓΙΚΗ ΚΑΤΕΥΘΥΝΣΗ (ΤΜ. ΓΡΑΦΙΣΤΙΚΗΣ) ΑΘΗΝΑ	Ε	8914	7525	1389	85
2	736	ΜΗΧΑΝΙΚΩΝ ΠΛΗΡΟΦΟΡΙΚΗΣ ΤΕ, ΔΥΤ. ΕΛΛΑΔΑΣ ΝΑΥΠΑΚΤΟΣ		8657	7514	1143	113
	740	ΔΙΟΙΚΗΣΗΣ ΣΥΣΤΗΜΑΤΩΝ ΕΦΟΔΙΑΣΜΟΥ, ΣΤΕΡΕΑΣ ΕΛΛΑΔΑΣ ΘΗΒΑ		8598	7682	916	154
	774	ΛΟΓΙΣΤΙΚΗΣ & ΧΡΗΜΑΤΟΟΙΚΟΝΟΜΙΚΗΣ, ΔΥΤ. ΕΛΛΑΔΑΣ ΜΕΣΟΛΟΓΓΙ		8485	7565	920	143
2	701	ΚΛΩΣΤΟΥΦΑΝΤΟΥΡΓΩΝ ΜΗΧΑΝΙΚΩΝ ΤΕ ΠΕΙΡΑΙΑΣ		8396	8358	38	124
	751	ΔΙΟΙΚΗΣΗΣ ΕΠΙΧΕΙΡΗΣΕΩΝ, ΚΡΗΤΗΣ ΑΓ. ΝΙΚΟΛΑΟΣ		8328	7596	732	127
2	529	ΜΗΧΑΝΙΚΩΝ ΠΛΗΡΟΦΟΡΙΚΗΣ ΤΕ, ΠΕΛΟΠΟΝΝΗΣΟΥ ΣΠΑΡΤΗ		8303	7295	1008	99
	595	ΔΙΟΙΚΗΣΗΣ ΕΠΙΧΕΙΡΗΣΕΩΝ, ΚΕΝΤΡΙΚΗΣ ΜΑΚΕΔΟΝΙΑΣ ΣΕΡΡΕΣ		8266	7690	576	152
	569	ΛΟΓΙΣΤΙΚΗΣ & ΧΡΗΜΑΤΟΟΙΚΟΝΟΜΙΚΗΣ, ΑΝΑΤ. ΜΑΚΕΔ. & ΘΡΑΚΗΣ ΚΑΒΑΛΑ		8212	7882	330	198
	765	ΔΙΟΙΚΗΣΗΣ ΕΠΙΧΕΙΡΗΣΕΩΝ, ΔΥΤ. ΕΛΛΑΔΑΣ ΜΕΣΟΛΟΓΓΙ		8198	7670	528	159
	609	ΔΙΟΙΚ. ΤΟΥΡΙΣΤΙΚΩΝ ΕΠΙΧ/ΣΕΩΝ & ΕΠΙΧ/ΣΕΩΝ ΦΙΛΟΞΕΝΙΑΣ, ΘΕΣΣΑΛΙΑΣ / ΕΙΣ. ΚΑΤΕΥΘΥΝΣΗ (ΤΜ. Δ. ΕΠΙΧ/ΣΕΩΝ) ΛΑΡΙΣΑ	Ε	8107	5128	2979	105
	549	ΔΙΟΙΚΗΣΗΣ ΣΥΣΤΗΜΑΤΩΝ ΕΦΟΔΙΑΣΜΟΥ, ΚΕΝΤΡΙΚΗΣ ΜΑΚΕΔΟΝΙΑΣ ΚΑΤΕΡΙΝΗ		8056	7183	873	104
2	735	ΜΗΧΑΝΙΚΩΝ ΠΛΗΡΟΦΟΡΙΚΗΣ ΤΕ, ΔΥΤ. ΜΑΚΕΔΟΝΙΑΣ ΚΑΣΤΟΡΙΑ		8027	7292	735	117
2	710	ΜΗΧΑΝΙΚΩΝ ΠΛΗΡΟΦΟΡΙΚΗΣ ΤΕ, ΗΠΕΙΡΟΥ ΑΡΤΑ		7995	7559	436	138
	611	ΔΙΟΙΚΗΣΗ ΤΟΥΡΙΣΤΙΚΩΝ ΕΠΙΧΕΙΡΗΣΕΩΝ & ΕΠΙΧ/ΣΕΩΝ ΦΙΛΟΞΕΝΙΑΣ, ΚΡΗΤΗΣ / ΕΙΣ. ΚΑΤΕΥΘΥΝΣΗ (ΤΜ. Δ. ΕΠΙΧ/ΣΕΩΝ) ΗΡΑΚΛΕΙΟ	Ε	7951	5008	2943	75
	587	ΔΙΟΙΚΗΣΗΣ ΕΠΙΧΕΙΡΗΣΕΩΝ, ΑΝΑΤ. ΜΑΚΕΔΟΝΙΑΣ & ΘΡΑΚΗΣ ΚΑΒΑΛΑ		7851	8071	-220	222
	775	ΛΟΓΙΣΤΙΚΗΣ & ΧΡΗΜΑΤΟΟΙΚΟΝΟΜΙΚΗΣ, ΗΠΕΙΡΟΥ ΠΡΕΒΕΖΑ		7616	7296	320	161
	764	ΔΙΟΙΚΗΣΗΣ ΕΠΙΧΕΙΡΗΣΕΩΝ, ΙΟΝΙΩΝ ΝΗΣΩΝ / ΕΙΣΑΓΩΓΙΚΗ ΚΑΤΕΥΘΥΝΣΗ (ΤΜ. Δ. ΕΠΙΧ/ΣΕΩΝ) ΛΕΥΚΑΔΑ		7598	7243	355	117
	594	ΔΙΟΙΚΗΣΗΣ ΜΟΝΑΔΩΝ ΥΓΕΙΑΣ & ΠΡΟΝΟΙΑΣ, ΠΕΛΟΠΟΝΝΗΣΟΥ / ΕΙΣ. ΚΑΤΕΥΘΥΝΣΗ (ΤΜ. Δ. ΕΠΙΧ/ΣΕΩΝ & ΟΡΓΑΝΙΣΜΩΝ) ΚΑΛΑΜΑΤΑ		7508	6900	608	106
	773	ΛΟΓΙΣΤΙΚΗΣ & ΧΡΗΜΑΤΟΟΙΚΟΝΟΜΙΚΗΣ, ΔΥΤ. ΜΑΚΕΔΟΝΙΑΣ ΚΟΖΑΝΗ		7453	7635	-182	270
	734	ΔΙΟΙΚΗΣΗΣ ΕΠΙΧΕΙΡΗΣΕΩΝ, ΔΥΤ. ΜΑΚΕΔΟΝΙΑΣ / ΕΙΣΑΓΩΓΙΚΗ ΚΑΤΕΥΘΥΝΣΗ (ΤΜ. Δ. ΕΠΙΧ/ΣΕΩΝ) ΓΡΕΒΕΝΑ		7352	7144	208	155
2	522	ΣΧΕΔΙΑΣΜΟΥ & ΤΕΧΝΟΛΟΓΙΑΣ ΞΥΛΟΥ & ΕΠΙΠΛΟΥ ΤΕ, ΘΕΣΣΑΛΙΑΣ ΚΑΡΑΪΤΣΑ		7168	6220	448	78
2	698	ΤΕΧΝΟΛΟΓΙΩΝ ΦΥΣΙΚΟΥ ΠΕΡΙΒΑΛΛΟΝΤΟΣ ΤΕ, ΙΟΝΙΩΝ ΝΗΣΩΝ / ΕΙΣ. ΚΑΤΕΥΘΥΝΣΗ (ΤΜ. ΤΕΧΝΟΛΟΓΙΩΝ ΠΕΡΙΒΑΛΛΟΝΤΟΣ ΤΕ) ΖΑΚΥΝΘΟΣ		7141	6820	321	78
2	555	ΤΕΧΝΟΛΟΓΙΑΣ ΑΛΙΕΙΑΣ - ΥΔΑΤΟΚΑΛΛΙΕΡΓΙΩΝ, ΔΥΤ. ΕΛΛΑΔΑΣ ΜΕΣΟΛΟΓΓΙ		7122	6631	491	91
2	703	ΣΧΕΔΙΑΣΜΟΥ & ΤΕΧΝΟΛΟΓΙΑΣ ΞΑΝΘΗΣ, ΚΕΝΤΡ. ΜΑΚΕΔΟΝΙΑΣ ΚΙΛΚΙΣ		7107	6626	481	85
	584	ΤΟΠΙΚΗΣ ΑΥΤΟΔΙΟΙΚΗΣΗΣ, ΠΕΛΟΠΟΝΝΗΣΟΥ / ΕΙΣ. ΚΑΤΕΥΘΥΝΣΗ (ΤΜ. Δ. ΕΠΙΧ/ΣΕΩΝ & ΟΡΓΑΝΙΣΜΩΝ) ΚΑΛΑΜΑΤΑ		7035	6737	298	107
	596	ΔΙΟΙΚΗΣΗΣ ΕΠΙΧΕΙΡΗΣΕΩΝ, ΔΥΤ. ΜΑΚΕΔΟΝΙΑΣ ΚΟΖΑΝΗ		6996	7134	-138	236
1	614	ΑΝΩΤΕΡΗ ΣΧΟΛΗ ΤΟΥΡΙΣΤΙΚΗΣ ΕΚΠΑΙΔΕΥΣΗΣ ΚΡΗΤΗΣ (Α.Σ.Τ.Ε.Κ.) ΑΓ. ΝΙΚΟΛΑΟΣ	Ε	6951	4395	2556	58
2	697	ΤΕΧΝΟΛΟΓΙΑΣ ΉΧΟΥ & ΜΟΥΣΙΚΩΝ ΟΡΓΑΝΩΝ, ΙΟΝΙΩΝ ΝΗΣΩΝ ΛΗΔΟΥΡΙ		6799	6553	246	122
1,2,3	748	ΣΥΝΤΗΡΗΣΗΣ ΠΟΛΙΤΙΣΜΙΚΗΣ ΚΛΗΡΟΝΟΜΙΑΣ ΤΕ, ΙΟΝΙΩΝ ΝΗΣΩΝ / ΕΙΣ. ΚΑΤΕΥΘΥΝΣΗ (ΤΜ. ΤΕΧΝΟΛΟΓΙΩΝ ΠΕΡΙΒΑΛΛΟΝΤΟΣ ΤΕ) ΖΑΚΥΝΘΟΣ	Ε	6003	12599	-6596	12
	771	ΔΙΟΙΚΗΣΗ ΤΟΥΡΙΣΤΙΚΩΝ ΕΠΙΧΕΙΡΗΣΕΩΝ & ΕΠΙΧ/ΣΕΩΝ ΦΙΛΟΞΕΝΙΑΣ, ΙΟΝ. ΝΗΣΩΝ / ΕΙΣ. ΚΑΤΕΥΘΥΝΣΗ (ΤΜ. Δ. ΕΠΙΧ/ΣΕΩΝ) ΛΕΥΚΑΔΑ	Ε	4062	4054	8	98
	770	ΔΙΟΙΚΗΣΗ ΤΟΥΡΙΣΤΙΚΩΝ ΕΠΙΧ/ΣΕΩΝ & ΕΠΙΧ/ΣΕΩΝ ΦΙΛΟΞΕΝΙΑΣ, ΔΥΤ. ΜΑΚΕΔΟΝΙΑΣ / ΕΙΣ. ΚΑΤΕΥΘΥΝΣΗ (ΤΜ. Δ. ΕΠΙΧ/ΣΕΩΝ) ΓΡΕΒΕΝΑ	Ε	4048	4522	-474	89
	610	ΔΙΟΙΚΗΣΗ ΤΟΥΡΙΣΤΙΚΩΝ ΕΠΙΧΕΙΡΗΣΕΩΝ & ΕΠΙΧ/ΣΕΩΝ ΦΙΛΟΞΕΝΙΑΣ, ΗΠΕΙΡΟΥ / ΕΙΣ. ΚΑΤΕΥΘΥΝΣΗ (ΤΜ. Δ. ΕΠΙΧ/ΣΕΩΝ) ΗΓΟΥΜΕΝΙΤΣΑ	Ε	3539	5086	-1547	59
<b>ΣΤΡΑΤΙΩΤΙΚΕΣ ΣΧΟΛΕΣ</b>							
2	817	ΣΧΟΛΗ ΠΛΟΙΑΡΧΩΝ ΕΜΠΟΡΙΚΟΥ ΝΑΥΤΙΚΟΥ ΓΕΝ.ΣΕΙΡΑ ΔΙΑΦΟΡΕΣ		10278	10338	-60	196
2	818	ΣΧΟΛΗ ΜΗΧΑΝΙΚΩΝ ΕΜΠΟΡΙΚΟΥ ΝΑΥΤΙΚΟΥ ΓΕΝ.ΣΕΙΡΑ ΔΙΑΦΟΡΕΣ		9848	9337	511	106
2	817	ΣΧΟΛΗ ΠΛΟΙΑΡΧΩΝ ΕΜΠΟΡΙΚΟΥ ΝΑΥΤΙΚΟΥ ΕΙΔ.ΚΑΤ. ΤΡΙΤΕΚ.(3%) ΔΙΑΦΟΡΕΣ		9740	10078	-338	6
2	818	ΣΧΟΛΗ ΜΗΧΑΝΙΚΩΝ ΕΜΠΟΡΙΚΟΥ ΝΑΥΤΙΚΟΥ ΕΙΔ.ΚΑΤΗΓ. ΤΡΙΤΕΚ.(3%) ΔΙΑΦΟΡΕΣ		9654	9256	398	3
2	817	ΣΧΟΛΗ ΠΛΟΙΑΡΧΩΝ ΕΜΠΟΡΙΚΟΥ ΝΑΥΤΙΚΟΥ ΕΙΔ.ΚΑΤ. ΚΟΙΝ. ΚΡΙΤΗΡΙΑ ΔΙΑΦΟΡΕΣ		8749	9288	-539	4
2	818	ΣΧΟΛΗ ΜΗΧΑΝΙΚΩΝ ΕΜΠΟΡΙΚΟΥ ΝΑΥΤΙΚΟΥ ΕΙΔ.ΚΑΤΗΓ. ΚΟΙΝ. ΚΡΙΤΗΡΙΑ ΔΙΑΦΟΡΕΣ		8746	8603	143	2
2	817	ΣΧΟΛΗ ΠΛΟΙΑΡΧΩΝ ΕΜΠΟΡΙΚΟΥ ΝΑΥΤΙΚΟΥ ΕΙΔ.ΚΑΤ. ΠΟΛΥΤ.(10%) ΔΙΑΦΟΡΕΣ		7894	8981	-1087	19
2	818	ΣΧΟΛΗ ΜΗΧΑΝΙΚΩΝ ΕΜΠΟΡΙΚΟΥ ΝΑΥΤΙΚΟΥ ΕΙΔ.ΚΑΤΗΓ. ΠΟΛΥΤ. (10%) ΔΙΑΦΟΡΕΣ		7703	7859	-156	11